



Tast Selv-Service 2016

Motorvejen i mit Fællesskema





Motorvejen i Fællesskemaet

Forside

Markkort

Markplan

Grønne Krav

Forside

Bedriftens ejendomme

(Tilsagn)

(Unge landbrugere)
(Betalingsrettigheder)

Bemærkninger

Skemakontrol





13.30 – 14.30

Log på Tast Selv-Service

**Markkork, markplan,
afgrødekoder**

Opsætning i Fællesskemaet

15.00 – 16.00

Grønne Krav

Færdiggør ansøgningen

Tilsagn / Unge landbruger

**Betalingsrettigheder &
Fuldmagter**



Miljø- og Fødevareministeriet
NaturErhvervstyrelsen

Tast Selv-Service 2016 – Naturerhverv.dk

Forside Nyheder & presse Om os Job Kontakt Hjælp English | Ministeriets websites

Miljø- og Fødevareministeriet
NaturErhvervstyrelsen

Landbrug ▾ Fiskeri ▾ Virksomheder ▾ Tværgående ▾ Tilskud & selvbetjening ▾

Hvad søger du?

Genveje

Tast selv-service

Tilskudsguide

røjtning

Tilskudsguide

Besøg vores tilskudsguide og få overblik over vores støtteordninger

IOK- og FKA-fartøjers landinger 2015



Miljø- og Fødevareministeriet
NaturErhvervstyrelsen

Tast Selv-Service 2016 – Naturerhverv.dk

Ansøgningsperiode
1. februar til
21. april 2016



1. februar 2016 til 21. april 2016
Du kan ansøge forsinket indtil 16. maj 2016. Din støtte bliver nedsat med 1 pct. pr. arbejdsdag, du indsender forsinket i forhold til ansøgningsfristen.



7 måneder - Udbetaling
begynder normalt den 1. december 2016
Anslået sagsbehandling



Ansøgningskema
[Log på Tast selv-service](#)

Velkommen til Tast Selv- Service.

Velkommen til Fødevareministeriets Tast selv-service

Søg arealstøtte fra 1. februar til 21. april

Du kan finde dit Fællesskema her på Tast selv-service fra 1. februar.

Læs støtteregler og detaljerede brugerguides:

[Gå til vejledninger for de enkelte støtteordninger](#)

[Gå direkte til vejledningen om grundbetaling og grøn støtte 2016](#)

Tilmelding til Register for Gødningsregnskab

[Læs hvordan du tilmelder dig](#)

[Læs mere om Register for Gødningsregnskab](#)

[Læs om at logge på med NemID eller Medarbejdersignatur](#)

[Læs spørgsmål og svar om Tast selv-service](#)

[Driftstatus](#)

[Systemkrav](#)

[Vil du melde en fejl?](#)

[Hent TeamViewer](#)

Husk Tast selv-service lukker hver anden onsdag kl 16 til 01 og hver dag kl. 24 til 01.

Kontakt

NaturErhvervstyrelsen

Tlf.: 33 95 80 00

www.naturerhverv.dk

Log på

Velkommen til Tast Selv-Service.

På forsiden finder du links til vejledninger og guides til Tast Selv

Du finder også links til Tast Selv Driftstatus og Fejlmelding

Velkommen til Fødevareministeriets Tast selv-service

Søg arealstøtte fra 1. februar til 21. april

Du kan finde dit Fællesskema her på Tast selv-service fra 1. februar.

Læs støtteregler og detaljerede brugerguides:

[Gå til vejledninger for de enkelte støtteordninger](#)

[Gå direkte til vejledningen om grundbetaling og grøn støtte 2016](#)

Tilmelding til Register for Gødningsregnskab

[Læs hvordan du tilmelder dig](#)

[Læs mere om Register for Gødningsregnskab](#)

[Læs om at logge på med NemID eller Medarbejdersignatur](#)

[Driftstatus](#)

[Systemkrav](#)

[Vil du melde en fejl?](#)

[Hent TeamViewer](#)

Husk Tast selv-service lukker hver anden onsdag kl 16 til 01 og hver dag kl. 24 til 01.

Kontakt

NaturErhvervstyrelsen

Tlf.: 33 95 80 00

www.naturerhverv.dk

Log på

Sådan logger du på Tast Selv-Service

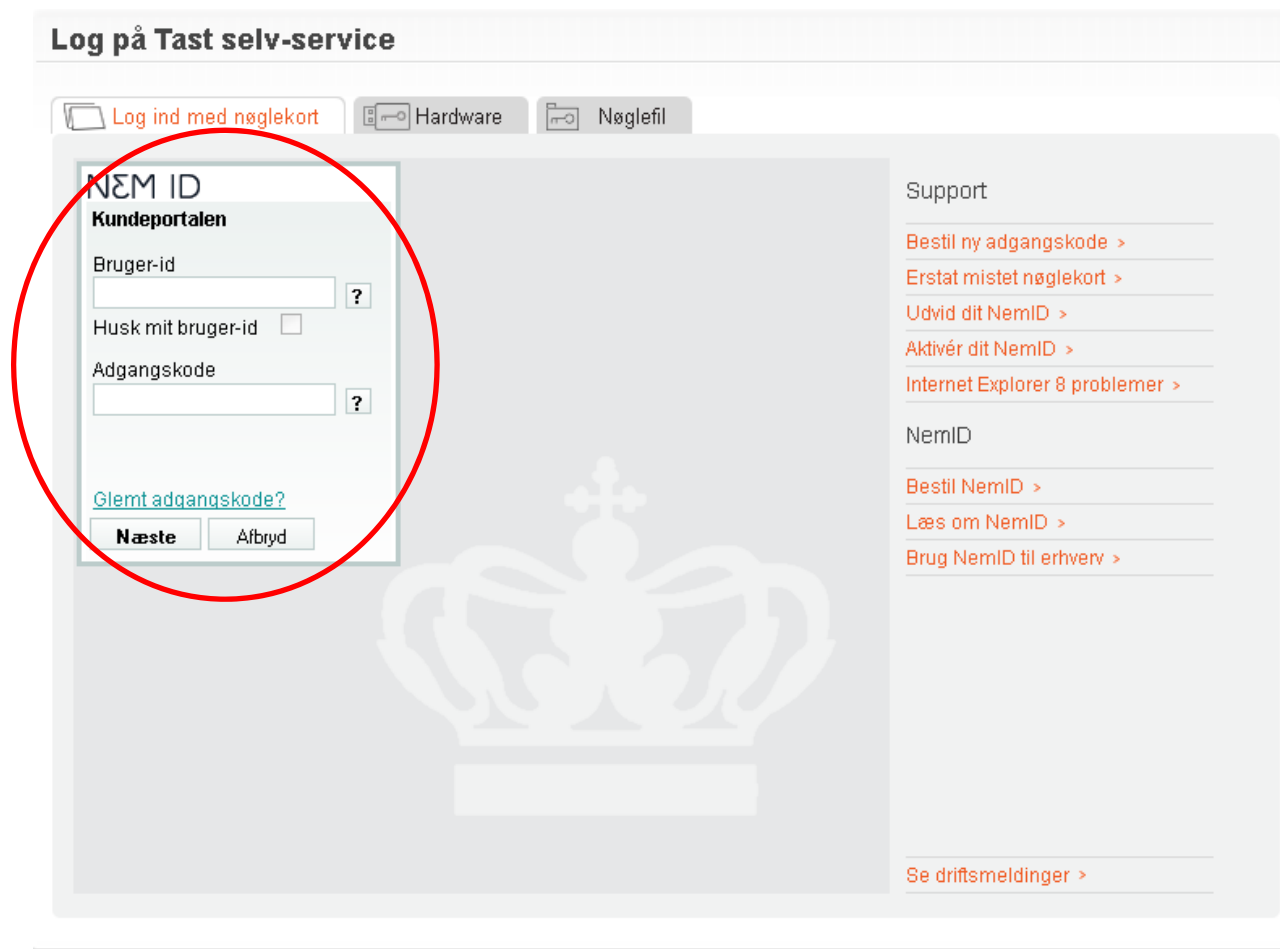

Sådan logger du på Tast Selv-Service

Husk at anvende det Log-in værktøj, der tilknyttet dit CVR eller CPR nummer

Log på Tast selv-service

Log ind med nøglekort Hardware Nøglefil

NEM ID
Kundeportalen

Bruger-id ?

Husk mit bruger-id

Adgangskode ?

[Glemt adgangskode?](#)

Support

- [Bestil ny adgangskode >](#)
- [Erstat mistet nøglekort >](#)
- [Udvid dit NemID >](#)
- [Aktivér dit NemID >](#)
- [Internet Explorer 8 problemer >](#)

NemID

- [Bestil NemID >](#)
- [Læs om NemID >](#)
- [Brug NemID til erhverv >](#)

[Se driftsmeldinger >](#)

Bruger-oplysninger

Her kan du undersøge, om du er logget på, med det rigtige cvr-nummer

Brugerindstillinger

Virksomhedsnavn: [redacted] AS
CVR-nummer: [redacted] 3
Driftstype: Aktieselskab
Adresse: [redacted] DK

Disse oplysninger er hentet hos det Centrale Virksomhedsregister (CVR).
Hvis du har ændringer til dem, skal du henvende dig til Erhvervs- og Selskabsstyrelsen eller ændre oplysninger på www.virk.dk.

Indstillinger for post og beskeder

Hvordan du vil modtage post?

Kun på Tast selv-service
 E-mail
 Brev
 Digital post

Du kan altid finde post, som du modtager via Tast selv-service på fanen "Oversigter og breve".

Hvordan du vil modtage beskeder?

SMS
 E-mail
 E-mail og SMS
 NemSMS
 Ønsker ikke at modtage beskeder

Vælger du at modtage en besked, sendes en SMS / E-mail, når du modtager post på Tast selv-service.

E-mail:

Mobilnr:

Digital post og NemSMS
Vil du benytte digital post og NemSMS fra andre myndigheder, skal du tilmelde dig på virk.dk eller borger.dk

Bruger- oplysninger

- Husk at tilføje hvordan du ønsker at modtage post fra NAER.
- Du skal vælge, hvordan du ønsker at modtage ”notifikationer” om afsendt post.

Brugerindstillinger

Virksomhedsnavn: [redacted] A/S
CVR-nummer: [redacted] 3
Driftstype: Aktieselskab
Adresse: [redacted]
DK

Disse oplysninger er hentet hos det Centrale Virksomhedsregister (CVR).
Hvis du har ændringer til dem, skal du henvende dig til Erhvervs- og Selskabsstyrelsen eller ændre oplysninger på www.virk.dk.

Hvordan du vil modtage post?

Kun på Tast selv-service
 E-mail
 Brev
 Digital post

Du kan altid finde post, som du modtager via Tast selv-service på fanen

Hvordan du vil modtage beskeder?

SMS
 E-mail
 E-mail og SMS

NemSMS
 Ønsker ikke at modtage beskeder

Vælger du at modtage en besked, sendes en SMS / E-mail, når du modtager post på Tast selv-service.

E-mail:

Mobilnr:

Digital post og NemSMS
Vil du benytte digital post og NemSMS fra andre myndigheder, skal du tilmelde dig på virk.dk eller borger.dk

Faner

➤ Oversigter og breve

➤ Fuldmagter

➤ Skemaer

Ministeriet for Fødevarer, Landbrug og Fiskeri
Tast selv-service

Brugerindstillinger Log af

Du er logget på som **Ulbjerg Kartoffelcentral A/S**

➤ Velkommen ➤ Oversigter og breve ➤ **Skemaer** ➤ Fuldmagter ➤ Økonomi ➤ Markkort ➤ Lister Anvend hele vinduet

Skemaer

- Spørgsmål og svar
- Kom godt i gang

Her kan du oprette nye skemaer, udfylde og indsende dem

Når du har oprettet et nyt skema, klikker du på knappen "Hent" for at opdatere siden. Det kan tage nogle minutter. Klik gerne på "Hent" flere gange. Det oprettede skema vil blive vist under "Skemaer der ikke er indsendt".

[Læs hvordan du ser dine betalingsrettigheder](#)

[Hent dit Fællesskema for 2012 eller tidligere år](#)

Fra 14-01-2015 Til 14-01-2016

Opret nyt skema

Hent

Faner

- Er du ny ansøger eller havde du ikke indsendt ansøgning i 2015, skal du oprette et nyt skema
- ”Opret nyt skema” skal også bruges til Betalingsrettigheder.

Ministeriet for Fødevarer, Landbrug og Fiskeri
Tast selv-service

Brugerindstillinger Log af

Du er logget på som [redacted]

Velkommen Oversigter og breve **Skemaer** Fuldmagter Økonomi Markkort Lister Anvend hele vinduet

Skemaer

[- Spørgsmål og svar](#)
[- Kom godt i gang](#)

Her kan du oprette nye skemaer, udfylde og indsende dem

Når du har oprettet et nyt skema, klikker du på knappen "Hent" for at opdatere siden. Det kan tage nogle minutter. Klik gerne på "Hent" flere gange. Det oprettede skema vil blive vist under "Skemaer der ikke er indsendt".

[Læs hvordan du ser dine betalingsrettigheder](#)

[Hent dit Fællesskema for 2012 eller tidligere år](#)

Fra 14-01-2015 Til 14-01-2016 Hent

Opret nyt skema

Faner

- Hvis du havde indsendt en Fællesskema-ansøgning i 2015, er der en 2016-klade klar til dig.
- Klik på "Fællesskema 2016" for at påbegynde ansøgningen.

Ministeriet for Fødevarer, Landbrug og Fiskeri
Tast selv-service

Brugerindstillinger Log af

Du er logget på som [navn]

Velkommen Oversigter og breve Skemaer Fuldmagter Økonomi Markkort Lister Anvend hele vinduet

Skemaer

- Spørgsmål og svar
- Kom godt i gang

Her kan du oprette nye skemaer, udfylde og indsende dem

Når du har oprettet et nyt skema, klikker du på knappen "Hent" for at opdatere siden. Det kan tage nogle minutter. Klik gerne på "Hent" flere gange. Det oprettede skema vil blive vist under "Skemaer der ikke er indsendt".

[Læs hvordan du ser dine betalingsrettigheder](#)

[Hent dit Fællesskema for 2012 eller tidligere år](#)

Fra 14-01-2015 Til 14-01-2016

Skemaer	Udfyld skema	Status	ft til	Slet
Fællesskema	Fællesskema 2016	Kladde	igere sioner	Slet kladde



Velkommen

Oversigter og breve

Skemaer

Fuldmagter

Økonomi

Markkort

Lister

Anvend hele vinduet

Vælg funktion

Udfør



Skema-kontrol



Vis/Tilknyt markkort



Indsend



Gem



Print



Luk



Du redigerer nu: Fællesskema 2016, journalnr. [redacted]
Du har tilknyttet markkort 2016B til dette skema.

Generelt	Marker / grønne krav	Miljø- / økologitilsagn	Økologi	Unge landbr. og skov	Ekstra
Forside	Markplan og grundbetaling	Udbetaling af tilskud	Marker	Unge landbrugere	Rettigheder og GMO
Aktiv landbruger	Randzoner og MFO- efterafgrøder	Registrerede tilsagn	Husdyr	Skovtilsagn - arealer	Vedhæft filer
Bedriftens ejendomme	Opfyldelse af grønne krav	Ansøg om nye tilsagn	Græsningsret	Skovtilsagn - træer og hegn	Vis ændringer
					Næste side >>

1.0.0.99

Forside

På denne side oplyser du om de overordnede forhold for bedriften og for ansøgningen. Klik på menupunkterne herover for at vælge de sider i fællesskemaet, der er relevante for dig.

Tip til siden

- | | |
|--|--|
| <ul style="list-style-type: none"> • Sådan tilknytter du markkort | <ul style="list-style-type: none"> • Regler for databehandling og offentliggørelse af oplysninger |
| <ul style="list-style-type: none"> • Din markplan er identisk med 2015 | <ul style="list-style-type: none"> • Send en fejlmelding |
| <ul style="list-style-type: none"> • Guide til oversigt over betalingsrettigheder | <ul style="list-style-type: none"> • Hent TeamViewer |

Aktiv landbruger

A	Opfylder du krav om at være aktiv landbruger?	Ja
---	---	----

Slagtepræmie for kvier, tyre og stude

B	Tilmelding til ordningen for slagtepræmie	<input type="checkbox"/> Ja
---	---	-----------------------------

Genetisk modificerede sorter (GMO-sorter)

C	Jeg dyrker en GMO-sort	<input type="checkbox"/> Ja <input checked="" type="checkbox"/> Nej
---	------------------------	---

Betalingsrettigheder fra den nationale reserve

D	Vil du søge betalingsrettigheder for arealer, der var midlertidigt eksproprieret i 2015 eller for våde græsarealer, hvor aktivitetskravet ikke kunne opfyldes senest 15. september 2015?	<input type="checkbox"/> Ja <input type="checkbox"/> Nej
---	--	--

Erklæring

E	Jeg accepterer erklæringen i Fællesskema 2016.	Læs erklæringen	<input checked="" type="checkbox"/> Ja
---	--	-----------------	--



Miljø- og Fødevareministeriet

NaturErhvervstyrelsen

Marker / grønne krav

Markplan og grundbetaling

Randzoner og MFO- efterafgrøder

Opfyldelse af grønne krav

Marker og Grundbetaling

Marker / grønne krav
Markplan og grundbetaling
Randzoner og MFO- efterafgrøder
Opfyldelse af grønne krav

- Selvom du havde indsendt et FS i 2015, vil din markplan være tom.

Markplan og grundbetaling

På denne side anmelder du alle bedriftens marker. Her søger du om grundbetaling og ø-støtte. Bemærk, at du ikke kan indsætte marker i markplanen. Du indtegner marker på markkortet og henter dem derefter ind i skemaet.

Tip til siden	Klik på knapperne for at
<ul style="list-style-type: none"> Sådan udfylder du siden 	<ul style="list-style-type: none"> Hente marker fra markkort <input type="button" value="Hent"/>
<ul style="list-style-type: none"> Hvilke arealer skal anmeldes på markplanen 	<ul style="list-style-type: none"> Sortere marker <input type="button" value="Sortér"/>
<ul style="list-style-type: none"> Sådan søger du støtte under artikel 32 	<ul style="list-style-type: none"> Hente oplysninger fra sidste års ansøgning UDEN arealer <input type="button" value="Hent"/>
	<ul style="list-style-type: none"> Beregne forskel mellem registrerede og anmeldte arealer med miljø- og økologitilsagn <input type="button" value="Beregn"/>
	<ul style="list-style-type: none"> Beregne opfyldelse af grønne krav <input type="button" value="Beregn"/>
	<ul style="list-style-type: none"> Overføre marker, der har markering i feltet "Overfør til ansøgning om nye tilsagn", til siden "Ansøg om nye tilsagn" <input type="button" value="Overfør"/>

Markplan

A1	A2	A3	A4	A5	A6	A7	A8	A9	A10	A11	A12	
Mark-nummer	Markblok-nummer	Afgrøde	Areal fra markkort	Mark-blokkens støtte-procent	Anmeldt areal	Jeg søger grundbetaling	Jeg søger ø-støtte	Lavskov	Plantet	Stævnet	Overfør til ansøgning om nye tilsagn	
		Klik her for at se en oversigt over afgrødekoder		<input type="checkbox"/>	<input type="checkbox"/>	<input type="checkbox"/>	<input type="checkbox"/>				<input type="checkbox"/>	
		kode	beskrivelse	ha	%	ha	<input type="checkbox"/> "Ja" for alle marker	Under artikel 32	<input type="checkbox"/> "Ja" for alle marker	år	år	<input type="checkbox"/> "Ja" for alle marker
			Sum	0,00		0,00	0,00	0,00	0,00			

Marker / grønne krav
Markplan og grundbetaling
Randzoner og MFO- efterafgrøder
Opfyldelse af grønne krav

- Start med at udfylde dit markkort.

Markplan og grundbetaling

På denne side anmelder du alle bedriftens marker. Her søger du om grundbetaling og ø-støtte. Bemærk, at du ikke kan indsætte marker i markplanen. Du indtegner marker på markkortet og henter dem derefter ind i skemaet.

Tip til siden	Klik på knapperne for at
<ul style="list-style-type: none"> • Sådan udfylder du siden • Hvilke arealer skal anmeldes på markplanen • Sådan søger du støtte under artikel 32 	<ul style="list-style-type: none"> • Hente marker fra markkort <input type="button" value="Hent"/> • Sortere marker <input type="button" value="Sortér"/> • Hente oplysninger fra sidste års ansøgning UDEN arealer <input type="button" value="Hent"/> • Beregne forskel mellem registrerede og anmeldte arealer med miljø- og økologitilsagn <input type="button" value="Beregn"/> • Beregne opfyldelse af grønne krav <input type="button" value="Beregn"/> • Overføre marker, der har markering i feltet "Overfør til ansøgning om nye tilsagn", til siden "Ansøg om nye tilsagn" <input type="button" value="Overfør"/>

Markplan

A1	A2	A3	A4	A5	A6	A7	A8	A9	A10	A11	A12
Mark-nummer	Markblok-nummer	Afgrøde	Areal fra markkort	Mark-blokkens støtte-procent	Anmeldt areal	Jeg søger grundbetaling	Jeg søger ø-støtte	Lavskov	Plantet	Stævnet	Overfør til ansøgning om nye tilsagn
kode	beskrivelse	Sum	ha	%	ha	<input type="checkbox"/> "Ja" for alle marker	Under artikel 32	<input type="checkbox"/> "Ja" for alle marker	år	år	<input type="checkbox"/> "Ja" for alle marker
			0,00		0,00	0,00	0,00	0,00			

Marker / grønne krav	Miljø- / økologitilsagn		
Markplan og grundbetaling	Udbetaling af		
Randzoner og MFO- efterafgrøder	Registrerede		
Opfyldelse af grønne krav	Ansøg om nye		

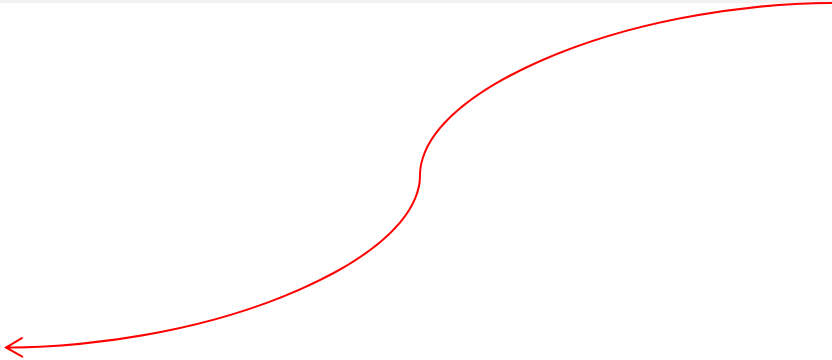



Miljø- og Fødevareministeriet

NaturErhvervstyrelsen

Markkort

Pernille 😊

Internet markkort (IMK) 2016



Miljø- og Fødevarerministeriet
NaturErhvervstyrelsen

Velkommen | Oversigter og breve | Skemaer | Fuldmagter | **Markkort** | Lister | Anvend hele vinduet

Rediger

Markkort: Markkort - Fællesskema - 2015
Type: Fællesskema 2015

Vælg Markkort

Markliste | Markkontrol

Tegneredskaber:

- Opret mark
- Rediger mark
- Slet mark(er)
- Slet del af mark
- Sammenlæg marker
- Opsplit mark
- Opret mark i en hel markblok
- Slet alle marker
- Tilklip mark
- Opret mark ud fra korttema
- Kopier mark fra egen markplan
- Udvid mark

Ændringsforslag

Korttemaer

Vis Info

Søg



Hurtigere og mere brugervenligt IMK

Nu kan du også bruge IMK i Internet Explorer

Faktaark: Nyt i IMK 2016



- **Tilknyt markkort**
- **Markliste**
- **Korttemaer**
- **Markkontrol**
- **Tegneredskaber/Tricks til indtegning**



Vælg Markkort

Slet	Navn	Status	Redigérbar	Oprettet	Redigeret	Type	År	Journalnum...	Version
	<input type="text"/>	<input type="text"/>	<input type="checkbox"/>			<input type="text"/>	<input type="text"/>	<input type="text"/>	<input type="text"/>
	Markkort 2016	arbejds...	<input checked="" type="checkbox"/>	08-01-2016		Fællesskema	2016	15-0012576	9
	Markkort 2015	arbejdsve...	<input checked="" type="checkbox"/>	08-01-2016		Fællesskema	2015	15-0012030	7
				05-05-2012	05-05-2012	Fællesskema	2012	2012-0045238	2
				24-04-2012	24-04-2012	Fællesskema	2012		1
				24-04-2012	05-05-2012	Fællesskema	2012	2012-0045238	0
				14-09-2011		Fællesskema	2011		0



2012_1

Tilknyt Valgt

Luk

Opret Ny Og Tilknyt

Kopier Valgt Og Tilknyt

Tilknyt Kopi Af Sidste Års Markkort

Importer Og Tilknyt

Eksporter Valgt

Vælg Markkort

Slet	Navn	Status	Redigérbar	Oprettet ▾	Redigeret	Type	År	Journalnum...	Version
	<input type="text"/>	<input type="text"/>	<input type="checkbox"/>			<input type="text"/> ▾	<input type="text"/> ▾	<input type="text"/>	<input type="text"/>
	Markkort 2016	arbejds...	<input checked="" type="checkbox"/>	08-01-2016		Fællesskema	2016	15-0012576	9
	Markkort 2015	arbejdsve...	<input checked="" type="checkbox"/>	08-01-2016		Fællesskema	2015	15-0012030	7
	2012	indsendt a...	<input type="checkbox"/>	05-05-2012	05-05-2012	Fællesskema	2012	2012-0045238	2
x	2012_1	arbejdsve...	<input checked="" type="checkbox"/>	24-04-2012	24-04-2012	Fællesskema	2012		1
	2012	arbejdsve...	<input checked="" type="checkbox"/>	24-04-2012	05-05-2012	Fællesskema	2012	2012-0045238	0
	2011-09-14 10:15:35	indsendt a...	<input type="checkbox"/>	14-09-2011		Fællesskema	2011		0

Tilknyt Valgt

Opret Ny Og Tilknyt

Importer Og Tilknyt

Luk

Kopier Valgt Og Tilknyt

Eksporter Valgt

Tilknyt Kopi Af Sidste Års Markkort

Rediger

Skema: FS2016
 Journalnr.: 15-0012438
 Markkort: Markkort 2016a
 Type: Fællesskema 2016

Vælg Markkort

Markliste Markkontrol

Antal marker: 8
Totalt indtegnat areal: 39,61

Marknr.	Kort (ha)	Skema (ha)	Diff.
1	8,41	8,41	0,00
1a	0,85	0,85	0,00
2	0,81	0,81	0,00
3	4,80	4,84	0,03
4	5,03	5,03	0,00
5	3,56	3,56	0,00
7	14,57	14,57	0,00
8	1,58	1,58	0,00

Opret mark ud fra korttema
 Kopier mark fra egen markplan
 Udvid mark

Ændringsforslag

Korttemaer

Vis Info

Søg

Rediger

Skema: FS2016
 Journalnr.: 15-0012438
 Markkort: Markkort 2016a
 Type: Fællesskema 2016

Vælg Markkort

Markliste

Marknr.	(ha)	(ha)	Dist.
1	8,41	8,41	0,00
1a	0,85	0,85	0,00
2	0,81	0,81	0,00
3	4,80	4,84	0,03
4	5,03	5,03	0,00
5	3,56	3,56	0,00
7	14,57	14,57	0,00
8	1,58	1,58	0,00

Opdater liste Udskriv liste

Tegneredskaber:

- Opret mark
- Rediger mark
- Slet mark(er)
- Slet del af mark
- Sammenlæg marker
- Opsplit mark
- Opret mark i en hel markblok
- Slet alle marker
- Tilklip mark
- Opret mark ud fra korttema
- Kopier mark fra egen markplan
- Udvid mark

Ændringsforslag

Korttemaer

Vis Info

Søg

Antal marker: 9
Totalt indtegnet areal: 49,71
Fradrag, grundbetaling: 0,00
MFO Randzone/bræmmer: 0,00
GLM Søer: 0,00
GLM Fortidsminder: 0,00

Afgrøde: Permanent græs, meget
lavt udbytte
Vis på kort Slet

Mark: 2

Geom. areal: 0,81
Afgøde: Vårhvede
Vis på kort Slet

Mark: 3

Geom. areal: 4,80
Afgøde: Vårhavre
Vis på kort Slet

Mark: 4

Geom. areal: 5,03
Afgøde: Vårhvede
Vis på kort Slet

Mark: 5

Geom. areal: 3,56
Afgøde: Vårhvede
Vis på kort Slet

Mark: 6

Geom. areal: 10,09
Afgøde:

Vis på kort

Rediger

Ændringsforslag

Korttemaer

Vis Info

Kort info Markliste

Antal marker: 9
Totalt indtegnet areal: 49,71
Frdrag, grundbetaling: 0,00
MFO Randzone/bræmmer: 0,00
GLM Søer: 0,00
GLM Fortidsminder: 0,00

Mark: 1
 Geom. areal: 8,41
 Afgrøde: Vårbyg
 Vis på kort Slet

Mark: 1a
 Geom. areal: 0,85
 Afgrøde: Permanent græs, meget lavt udbytte
 Vis på kort Slet

Mark: 2
 Geom. areal: 0,81
 Afgrøde: Vårhvede
 Vis på kort Slet

Mark: 3
 Geom. areal: 4,80
 Afgrøde: Vårhavre
 Vis på kort Slet

Mark: 4
 Geom. areal: 5,03
 Afgrøde: Vårhvede
 Vis på kort Slet

Mark: 5
 Geom. areal: 3,56
 Afgrøde: Vårhvede
 Vis på kort Slet

Mark: 6
 Geom. areal: 10,09
 Afgrøde:
 Vis på kort Slet

Søg

Rediger

Skema: FS2016
 Journalnr.: 15-0012438
 Markkort: Markkort 2016a
 Type: Fællesskema 2016

Vælg Markkort

Markliste Markkontrol

Antal marker: 8
Totalt indtegnet areal: 39,61

Marknr.	Kort (ha)	Skema (ha)	Diff.
1	8,41	8,41	0,00
1a	0,85	0,85	0,00
2	0,81	0,81	0,00
3	4,80	4,84	0,03
4	5,03	5,03	0,00
5	3,56	3,56	0,00
7	14,57	14,57	0,00
8	1,58	1,58	0,00

Opdater liste Udskriv liste

Tegneredskaber:
 Opret mark
 Rediger mark
 Slet mark(er)
 Slet del af mark
 Sammenlæg marker
 Opsplit mark

Udvid mark

Ændringsforslag

Korttemaer

Vis Info

Rediger ?

Skema: FS2016
Journalnr.: 15-0012438
Markkort: Markkort 2016a
Type: Fællesskema 2016

Vælg Markkort

Markliste

Markkontrol

Antal marker: 8
Totalt indtegnat areal: 39,61

Marknr.	Kort (ha)	Skema (ha)	Diff.
1	8,41	8,41	0,00
1a	0,85	0,85	0,00
2	0,81	0,81	0,00
3	4,80	4,84	0,03
4	5,03	5,03	0,00
5	3,56	3,56	0,00
7	14,57	14,57	0,00
8	1,58	1,58	0,00

Opdater liste

Udskriv liste

Udvid mark ✕

Indtegn polygon der lægges til marken.

Forrige

Næste

↑

↓

+

-

1:500

1:1000

1:2500

1:10000

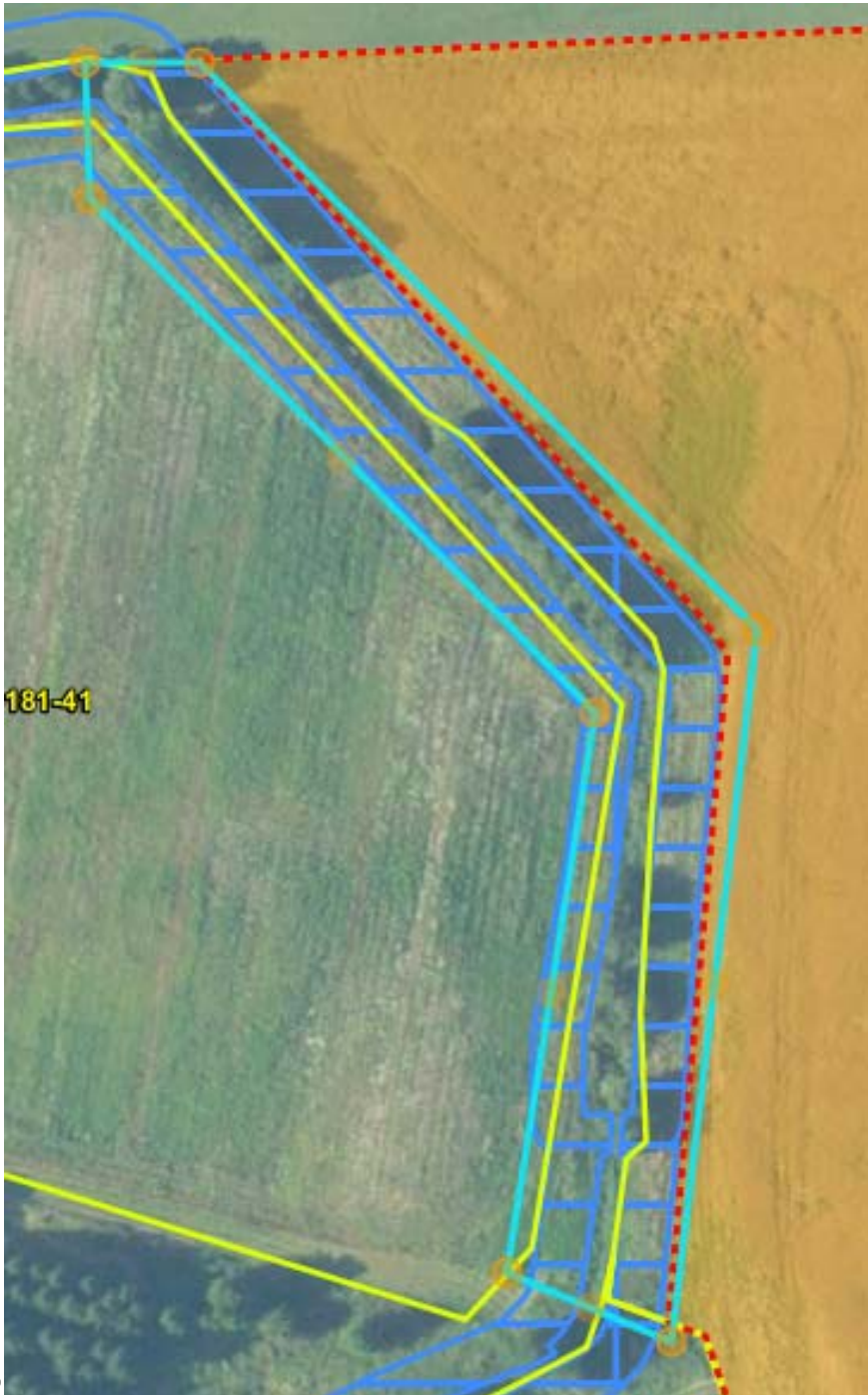

**Tegn gerne ud over
markblokgrænsen**

**Din mark bliver automatisk
klippet til
markblokgrænsen**

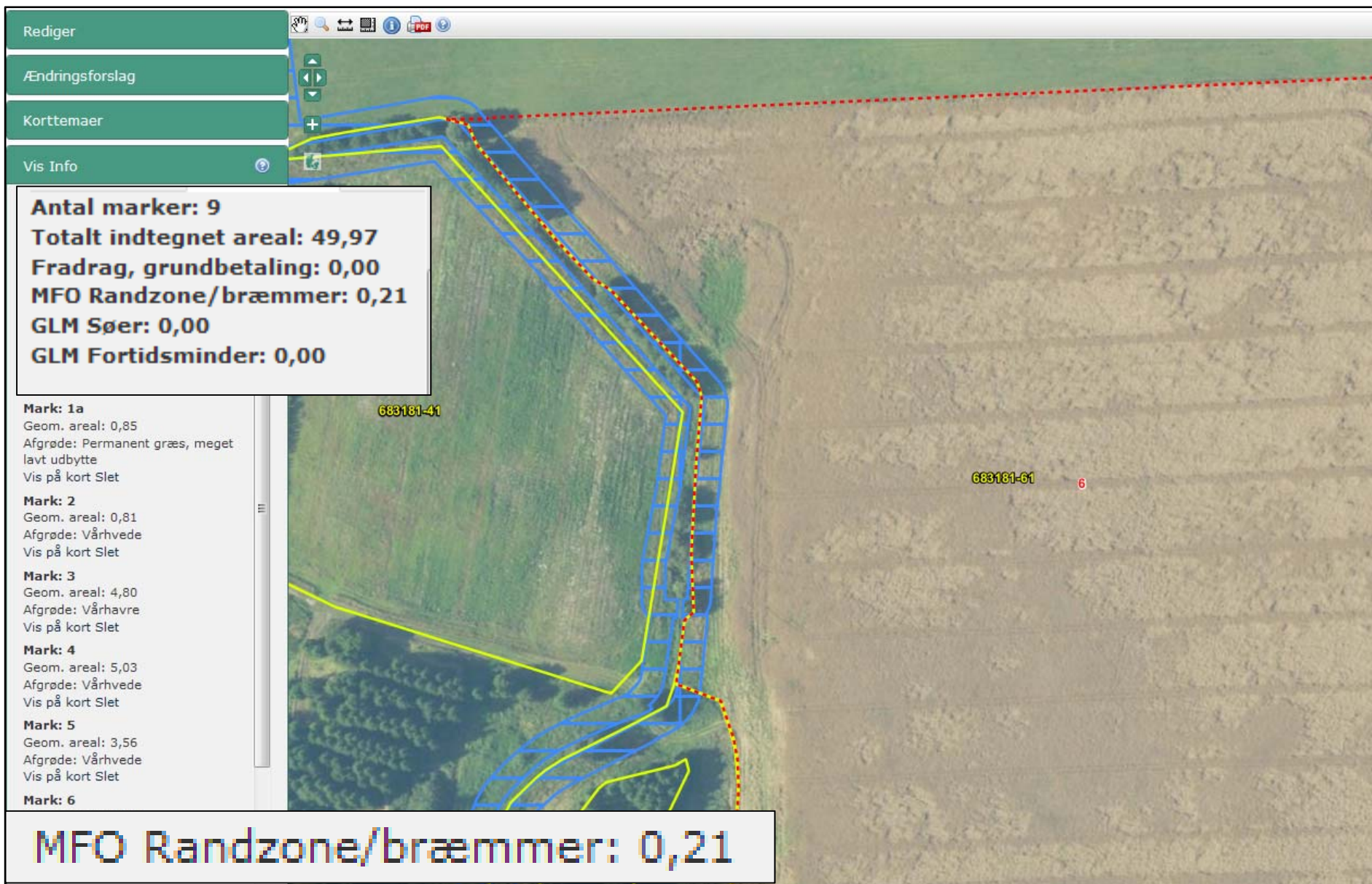

Rediger

Skema: FS2016
Journalnr.: 15-0012576
Markkort: Markkort 2016
Type: Fællesskema 2016

Vælg Markkort

Markliste Markkontrol

Antal marker:
Totalt indtegnet areal:

Marknr.	Kort (ha)	Skema (ha)	Diff.
---------	-----------	------------	-------

Opdater liste Udskriv liste

Tegneredskaber:
Opret mark
Rediger mark
Slet mark(er)
Slet del af mark

Opret mark ud fra korttema
Kopier mark fra egen markplan
Udvid mark

Ændringsforslag

Korttemaer

Vis Info

Søg

683181-99

683181-96

1:500
1:1000
1:2500
1:10000

Opret mark i en hel markblok

Rediger

Skema: FS2016
Journalnr.: 15-0012576
Markkort: Markkort 2016
Type: Fællesskema 2016

Vælg Markkort

Markliste Markkontrol

Antal marker:
Totalt indtegnet areal:

Marknr.	Kort (ha)	Skema (ha)	Diff.
---------	-----------	------------	-------

Opdater liste Udskriv liste

Klik på markblokken, du ønsker at oprette marken i.

Næste

Ændringsforslag

Korttemaer

Se info

Søg



Rediger

Skema: FS2016
 Journalnr.: 15-0012576
 Markkort: Markkort 2016
 Type: Fællesskema 2016

Vælg Markkort

Markliste Markkontrol

Antal marker:
 Totalt indtegnet areal:

Marknr.	Kort (ha)	Skema (ha)	Diff.

Opdater liste Udskriv liste

Hovedafgrøde:

Marknummer:

Forrige Gem

Årsberetning

Korttemaer

Via API

Søg

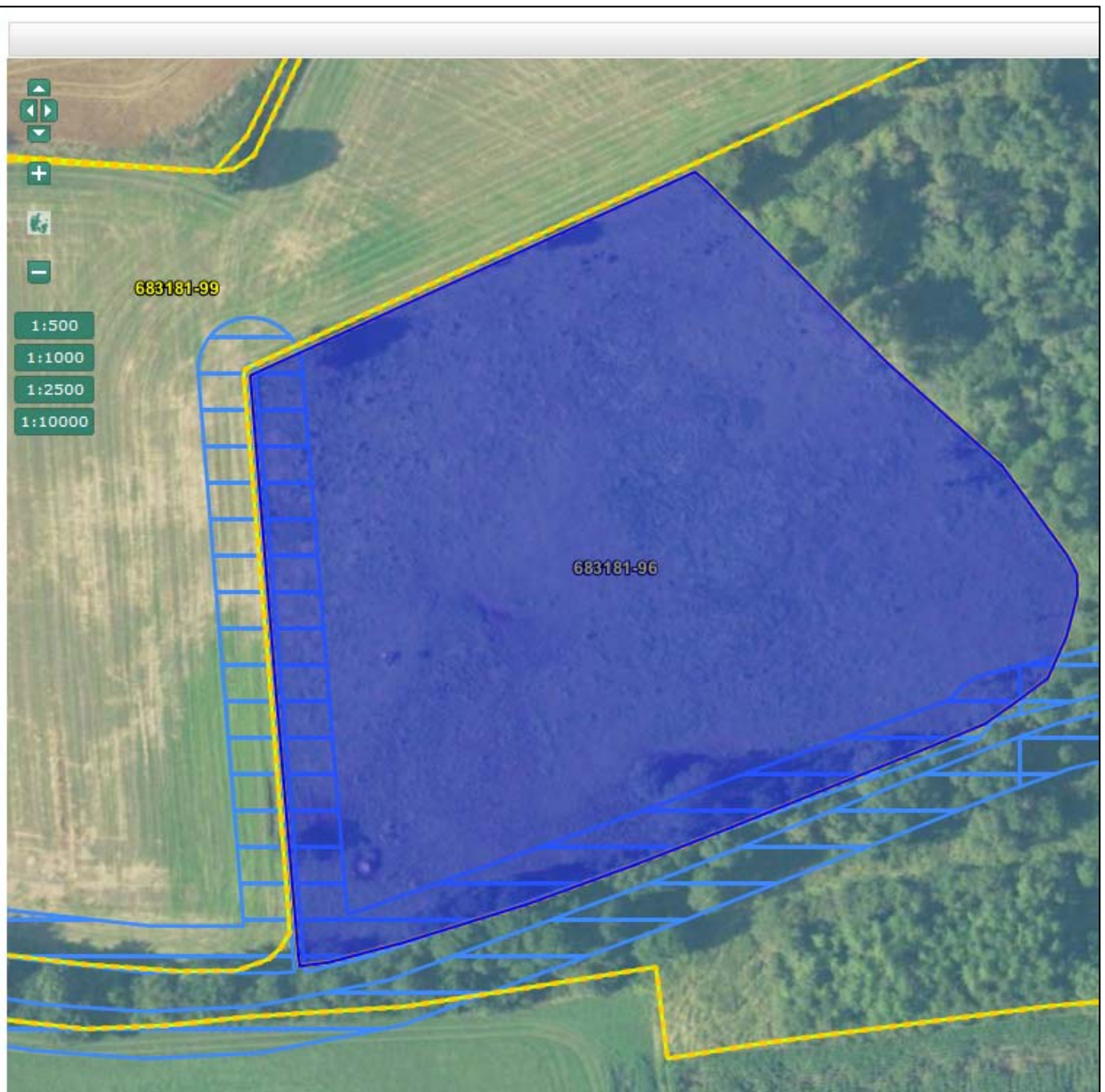

Rediger

Skema: FS2016
 Journalnr.: 15-0012576
 Markkort: Markkort 2016
 Type: Fællesskema 2016

Vælg Markkort

Markliste Markkontrol

Antal marker:
 Totalt indtegnet areal:

Marknr.	Kort (ha)	Skema (ha)	Diff.

Opdater liste Udskriv liste

Hovedafgrøde:

Marknummer:

Forrige Gem

Andringsformål

Korttemaer

Vis info

Søg

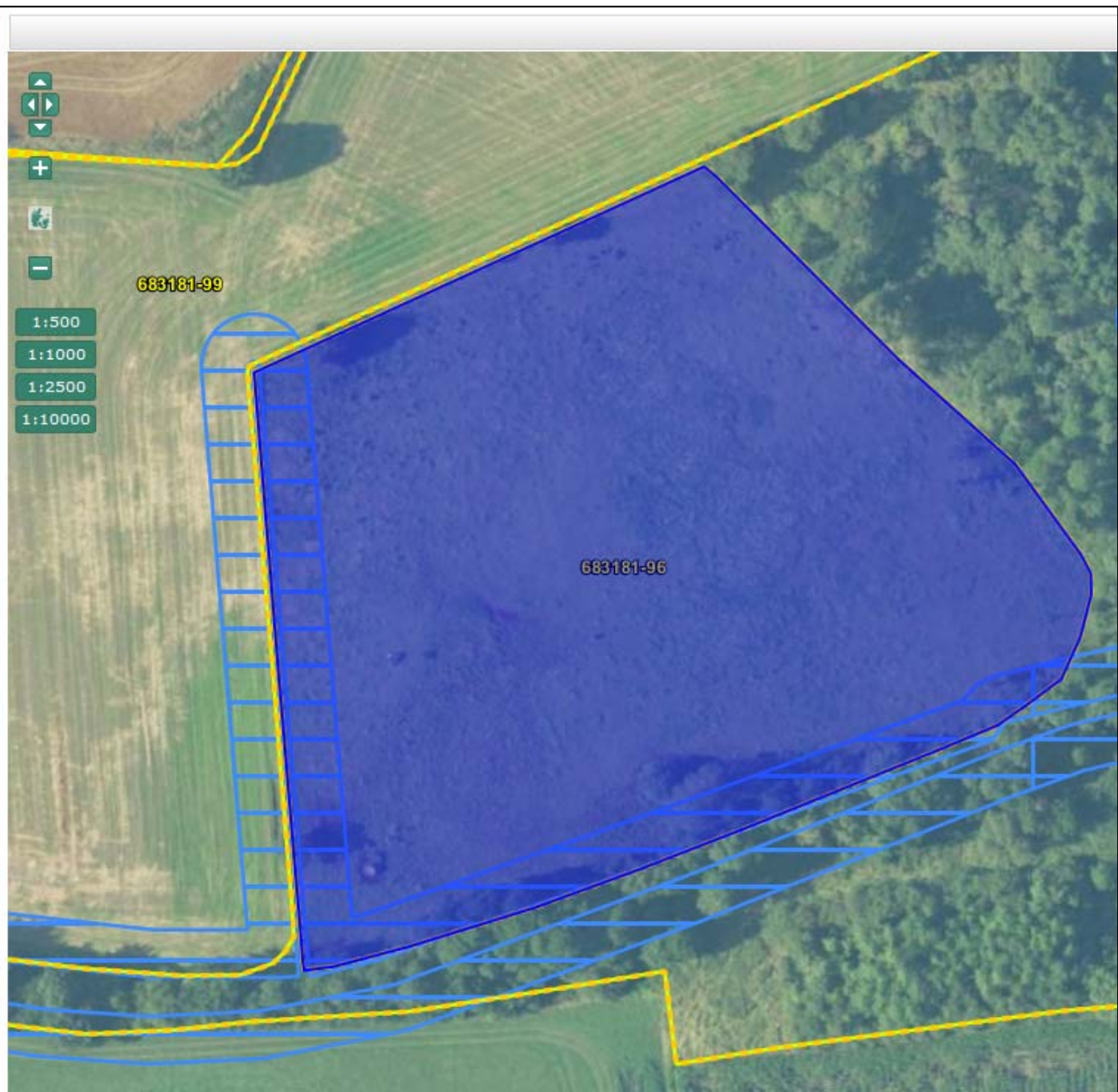

Rediger

Skema: FS2016
Journalnr.: 15-00
Markkort: Markk
Type: Fællesske

Vælg t

Markliste

Antal marker:
Totalt indtegnet

Kort
Marknr. (ha)

Opdater liste

Tegneredskabe

- Opret mark
- Rediger mark
- Slet mark(er)
- Slet del af mark
- Sammenlæg mark
- Opsplit mark
- Opret mark i en he
- Slet alle marker
- Tilklip mark
- Opret mark ud fra
- Kopier mark fra eg
- Udvid mark

Ændringsforslag

Korttemaer

Vis Info

Søg



Energiafgrøder
Fradrag, grundbetaling
GLM fortidsminder og – søer
MFO randzone /bræmmekort,
Artikel 68,
Arealer uden tilskudsmulighed
samt
Fradrag, grundbetaling,
GLM fortidsminder og -søer fra 2015



Korttemaer 

Default 

Marker

Markblokke

Grundbetaling, MFO og grønne krav

Udvalgte korttemaer

Permanent græs

Miljø- og økologitilsagn 

Natur- og miljøprojekter

Vandløbsrestaureringsprojekter

Natura2000-projekter

Vandprojekter

Øvrige projekttilskud

Randzoner

Kartofler

Fredskov, §3 og fredninger

Naturudpegninger

Natura2000-udpegninger

Drikkevand

Jordbunds- og terrænforhold

Matrikler og Ø-støtte

Baggrundskort

Miljø- og økologitilsagn

Tilsagn, Pleje af græs

2015-2020 

Snap til lag

Tilsagn, Økologiske

arealtilskud 2015-2020 

Snap til lag

Miljøtilsagn Vådområder, 2015



Snap til lag

Miljøtilsagn øvrige typer, 2015



Snap til lag

Udløbne miljøtilsagn 2015 

Snap til lag

Miljøtilsagn Vådområder, 2014





Ny knap:

Markkontrol

Funktionen kontrollerer markkortet for om

- 1) Markbloknummer er ændret
- 2) Mark krydser markblokgrænse
- 3) Mark overlapper med anden ansøgers indsendte mark

Rediger
1.45.6.2815

Skema: FS2016
 Journalnr.: 15-0012576
 Markkort: Markkort 2016
 Type: Fællesskema 2016

Vælg Markkort

Markliste

Antal marker:
 Totalt indtegnede

Kort	Skema	Diff.
Marknr. (ha)	(ha)	
Opdater liste		
Udskriv liste		

Tegneredskaber:

- Opret mark
- Rediger mark
- Slet mark(er)
- Slet del af mark
- Sammenlæg marker
- Opsplit mark
- Opret mark i en hel markblok
- Slet alle marker
- Tilklip mark
- Opret mark ud fra korttema
- Kopier mark fra egen markplan
- Udvid mark

Ændringsforslag

Korttemaer

Vis Info

Søg

Markkontrol

Rediger

Skema: FS2016
Journalnr.: 15-0012576
Markkort: Markkort 2016
Type: Fællesskema 2016

Vælg Markkort

Markliste Markkontrol

Antal marker:
Totalt indtegnet areal:

Marknr.	Kort (ha)	Skema (ha)	Diff.

Opdater liste Udskriv liste

Tegneredskaber:

- Opret mark
- Rediger mark
- Slet mark(er)
- Slet del af mark
- Sammenlæg marker
- Opsplit mark
- Opret mark i en hel markblok
- Slet alle marker
- Tilklip mark
- Opret mark ud fra korttema
- Kopier mark fra egen markplan
- Udvid mark

- Markblokken i mark 8 er opdateret og marken skal rettes til
- Mark 4 Krydser markblokgrænsen og marken skal rettes til
- Mark 8 Krydser markblokgrænsen og marken skal rettes til
- Mark 7 overlapper Gårdejer Jørgen [redacted] s mark 11B med 0,29ha;

Rediger

Skema: FS2016
Journalnr.: 15-0012576
Markkort: Markkort 2016
Type: Fællesskema 2016

Vælg Markkort

Markkontrol

Markliste

Marknr.	Kort (ha)	Skema (ha)	Diff.

Opdater liste Udskriv liste

Tegneredskaber:

- Opret mark
- Rediger mark
- Slet mark(er)
- Slet del af mark
- Sammenlæg marker
- Opsplit mark
- Opret mark i en hel markblok
- Slet alle marker
- Tilklip mark
- Opret mark ud fra korttema
- Kopier mark fra egen markplan
- Udvid mark

Ændringsforslag

Korttemaer

Vis Info

Søg

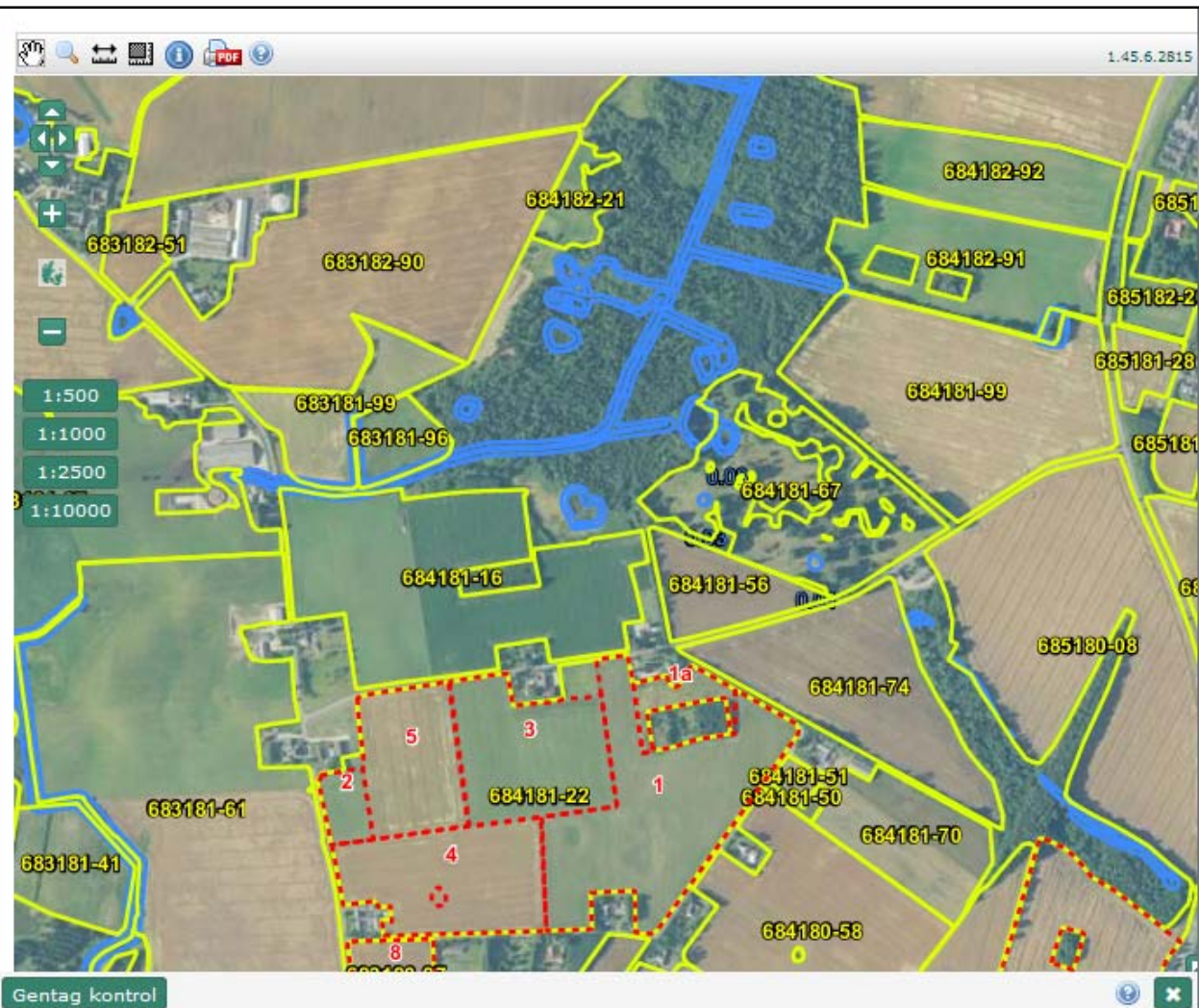

- Markblokken i mark 8 er opdateret og marken skal rettes til
- Mark 4 Krydser markblokgrænsen og marken skal rettes til
- Mark 8 Krydser markblokgrænsen og marken skal rettes til
- ⚠ Mark 7 overlapper Gårdejer Jørgen [redacted] s mark 11B med 0,29ha;

Rediger

Ændringsforslag

Korttemaer

Vis Info ?

🖱️ 🔍 ↔️ 🖨️ 📄 📄

1.45.6.2815

-----, , -

Afgrøde: Vårbyg
Vis på kort Slet

Mark: 1a
Geom. areal: 0,85
Afgrøde: Permanent græs, meget lavt udbytte
Vis på kort Slet

Mark: 2
Geom. areal: 0,81
Afgrøde: Vårhvede
Vis på kort Slet

Mark: 3
Geom. areal: 4,84
Afgrøde: Vårhavre
Vis på kort Slet

Mark: 4
Geom. areal: 5,03
Afgrøde: Vårhvede
Vis på kort Slet

Mark: 5
Geom. areal: 3,55
Afgrøde: Vårhvede
Vis på kort Slet

Mark: 7
Geom. areal: 14,57
Afgrøde: Korn + bælgssæd under 50% bælgssæd
Vis på kort Slet

Mark: 8

Vis på kort





Nyt - 100 træer og buske per hektar



Rediger

Skema: FS2016
 Journalnr.: 15-0012576
 Markkort: Markkort 2016
 Type: Fællesskema 2016

Vælg Markkort

Markliste Markkontrol

Antal marker:
 Totalt indtegnet areal:

Marknr.	Kort (ha)	Skema (ha)	Diff.
Opdater liste Udskriv liste			

Tegneredskaber:

Rediger mark

- Slet del af mark
- Sammenlæg marker
- Opsplit mark
- Opret mark i en hel markblok
- Slet alle marker
- Tilklip mark
- Opret mark ud fra korttema
- Kopier mark fra egen markplan
- Udvid mark

Ændringsforslag

Korttemaer

Vis Info

Søg

1.45.6.2815

1:500

1:1000

1:2500

1:10000

Rediger

Skema: FS2016
Journalnr.: 15-0012576
Markkort: Markkort 2016
Type: Fællesskema 2016

Vælg Markkort

Markliste | Markkontrol

Antal marker:
Totalt indtegnet areal:

Marknr.	Kort (ha)	Skema (ha)	Diff.

Opdater liste | Udskriv liste

Rediger mark ✕

Klik på den mark du vil redigere og foretag ændringer.

Næste

Åbningstidspunkt

Korttemaer

Vej info

Søg

Areal: 1,65 ha
 Omkreds: 517,73 m

1:500

1:1000

1:2500

1:10000





Rediger
1.45.6.2815

Skema: FS2016
 Journalnr.: 15-0012576
 Markkort: Markkort 2016
 Type: Fællesskema 2016

Vælg Markkort

Markliste Markkontrol

Antal marker:
Totalt indtegnet areal:

Marknr.	Kort (ha)	Skema (ha)	Diff.

Opdater liste Udskriv liste

Tegneredskaber:

- Opret mark
- Rediger mark
- Slet mark(er)
- Slet del af mark
- Sammenlæg marker
- Opsplit mark
- Opret mark i en hel markblok
- Slet alle marker
- Tilklip mark
- Opret mark ud fra korttema

Udvid mark

Ændringsforslag

Korttemaer

Vis Info

Søg



Rediger
1.45.6.2815

Skema: FS2016
 Journalnr.: 15-0012576
 Markkort: Markkort 2016
 Type: Fællesskema 2016

Vælg Markkort

Markliste Markkontrol

Antal marker:
Totalt indtegnet areal:

Marknr.	Kort (ha)	Skema (ha)	Diff.

Opdater liste Udskriv liste

Tegneredskaber:

- Opret mark
- Rediger mark
- Slet mark(er)
- Slet del af mark
- Sammenlæg marker
- Opsplit mark
- Opret mark i en hel markblok
- Slet alle marker
- Tilklip mark
- Opret mark ud fra korttema

Udvid mark

Ændringsforslag

Korttemaer

Vis Info

Søg



Rediger

Skema: FS2016
Journalnr.: 15-0012576
Markkort: Markkort 2016
Type: Fællesskema 2016

Vælg Markkort

Markliste Markkontrol

Antal marker:
Totalt indtegnet areal:

Marknr.	Kort (ha)	Skema (ha)	Diff.
---------	-----------	------------	-------

Opdater liste Udskriv liste

Udvid mark

Klik på den mark du vil udvide.

Næste

Ændringsforslag

Korttemaer

Vis info

Søg

1:500
1:1000
1:2500
1:10000

684181-22

4



Rediger

Skema: FS2016
Journalnr.: 15-0012576
Markkort: Markkort 2016
Type: Fællesskema 2016

Vælg Markkort

Markliste Markkontrol

Antal marker:
Totalt indtegnet areal:

Marknr.	Kort (ha)	Skema (ha)	Diff.
---------	-----------	------------	-------

Opdater liste Udskriv liste

Udvid mark

Indtegn polygon der lægges til marken.

Forrige Næste

Revideringslog

Korttemaer

Vej liste

Søg





Rediger

Skema: FS2016
Journalnr.: 15-0012576
Markkort: Markkort 2016
Type: Fællesskema 2016

Væl

Markliste

Markkontrol

Antal marker:
Totalt indtegnat areal:

Marknr.	Kort (ha)	Skema (ha)	Diff.
---------	-----------	------------	-------

Opdater liste Udskriv liste

Tegneredskaber:

- Opret mark
- Rediger mark
- Slet mark(er)
- Slet del af mark
- Sammenlæg marker
- Opsplit mark
- Opret mark i en hel markblok
- Slet alle marker
- Tilklip mark
- Opret mark ud fra korttema
- Kopier mark fra egen markplan
- Udvid mark

Ændringsforslag

1:500
1:1000
1:2500
1:10000

Gentag kontrol

Mark 7 overlapper Gårdejer Jørgen [redacted] s mark 11B med 0,29ha;

1.45.6.2S15

Rediger

Skema: FS2016
 Journalnr.: 15-0012576
 Markkort: Markkort 2016
 Type: Fællesskema 2016

Vælg Markkort

Markliste Markkontrol

Antal marker:
Totalt indtegnat areal:

Marknr.	Kort (ha)	Skema (ha)	Diff.

Opdater liste Udskriv liste

Tegneredskaber:

- Opret mark
- Rediger mark
- Slet mark(er)
- Slet del af mark
- Sammenlæg marker
- Opsplit mark
- Opret mark i en hel markblok
- Slet alle marker
- Tilklip mark
- Opret mark ud fra korttema
- Kopier mark fra egen markplan
- Udvid mark

Ændringsforslag

Korttemaer

Rediger

Ændringsforslag

Korttemaer

Default

Marker

- Egne markkort ⋮
- Etiket
- Snap til lag
- Egne ændringsforslag
- ⋮ Markblok
- ⋮ Kompensationskortet
- ⋮ Høringsbrev Randzoner 2
- ⋮ Høring vedr. randzonekorr
- Etiket
- Snap til lag

Marker Fællesskema 2016

- Vælg markplan --
- ⋮
- Snap til lag
- Vælg markplan --
- ⋮
- Snap til lag
- Marker 2014 ⋮
- Etiket
- Snap til lag

Rediger

Ændringsforslag

Korttemaer

Default

Marker

- Egne markkort ⋯
 - Etiket
 - Snap til lag
- Egne ændringsforslag
 - ⋯ Markblok
 - ⋯ Kompensationskortet
 - ⋯ Høringsbrev Randzoner 2
 - ⋯ Høring vedr. randzonekorr
 - Etiket
 - Snap til lag
- Marker Fællesskema 2016
 - Snap til lag
- Vælg markplan --
 - ⋯
 - Snap til lag
- Vælg markplan --
 - ⋯
 - Snap til lag
- Marker 2014 ⋯
 - Etiket

Rediger

Skema: FS2016
 Journalnr.: 15-0012576
 Markkort: Markkort 2016
 Type: Fællesskema 2016

Vælg Markkort

Markliste Markkontrol

Antal marker:
 Totalt indtegnat areal:

Marknr.	Kort (ha)	Skema (ha)	Diff.

Opdater liste Udskriv liste

Rediger mark

Fraklip evt. overlap med andre ansøgerses marker.

Mark:

Ansøger	Areal	Klip
Gårdejer Jørgen Willemoes Larsen	0.29	<input checked="" type="checkbox"/>

Forrige Næste



Rediger

Skema: FS2016
 Journalnr.: 15-0012576
 Markkort: Markkort 2016
 Type: Fællesskema 2016

Vælg Markkort

Markliste Markkontrol

Antal marker:
Totalt indtegnat areal:

Marknr.	Kort (ha)	Skema (ha)	Diff.

Opdater liste Udskriv liste

Rediger mark

Fraklip evt. overlap med andre ansøgerses marker.

Mark:

Ansøger	Areal	Klip
Gårdejer Jørgen Willemoes Larsen	0.29	<input checked="" type="checkbox"/> Vis

Forrige Næste



Skema: FS2016
Journalnr.: 15-0012576
Markkort: Markkort 2016
Type: Fællesskema 2016

Vælg Markkort

Markliste

Markkontrol

Antal marker:

Totalt indtegnat areal:

Marknr.	Kort (ha)	Skema (ha)	Diff.
---------	-----------	------------	-------

Opdater liste

Udskriv liste

Tegneredskaber:

- Opret mark
- Rediger mark
- Slet mark(er)
- Slet del af mark
- Sammenlæg marker
- Opsplit mark
- Opret mark i en hel markblok
- Slet alle marker
- Tilklip mark
- Opret mark ud fra korttema
- Kopier mark fra egen markplan
- Udvid mark

Ændringsforslag

Korttemaer

Vis Info



Gentag kontrol



Markkontrol gennemført uden anmærkninger

Rediger

Ændringsforslag



Markblok:

Opret ændringsforslag

Korttemær

Faktaark

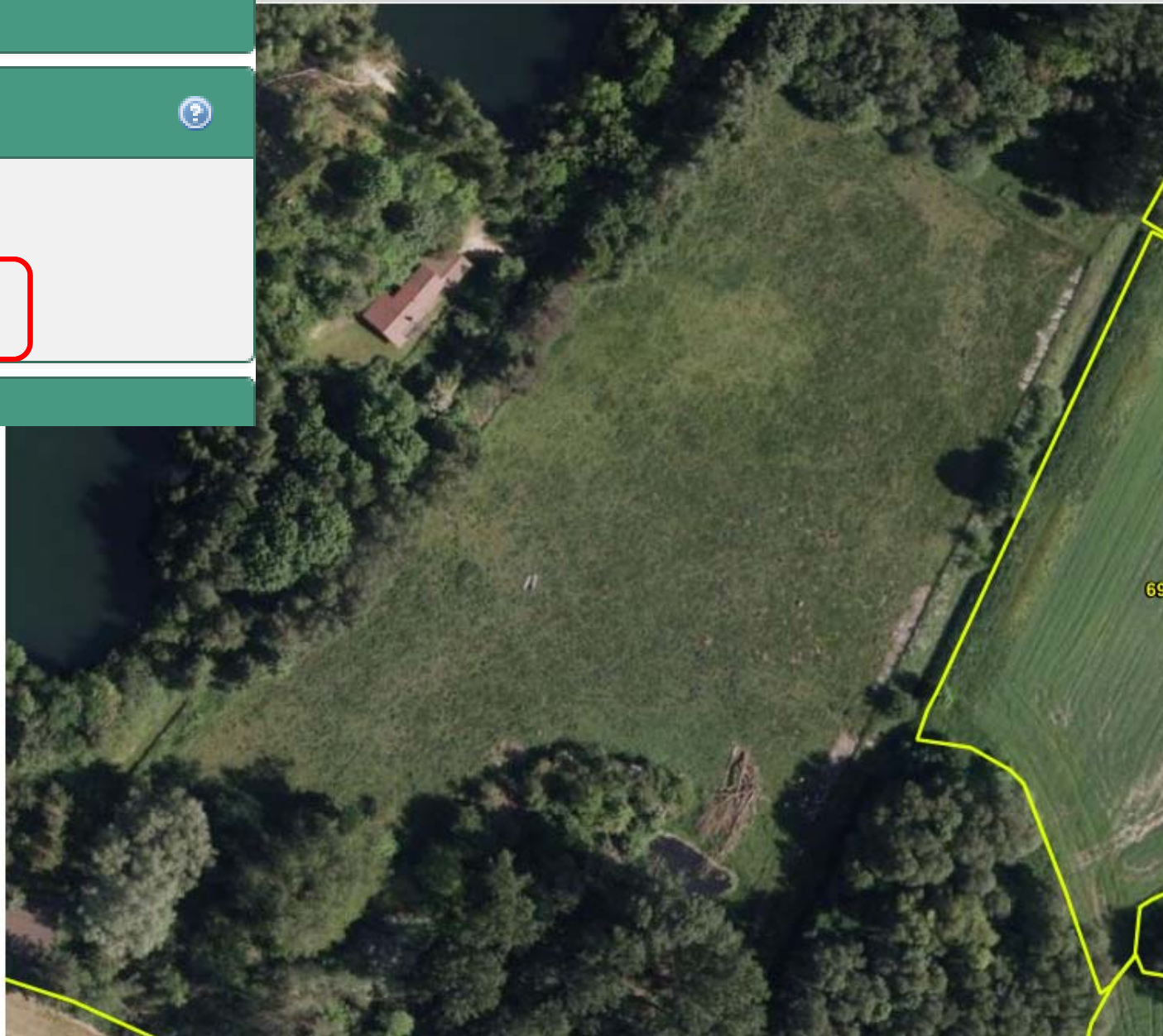

Rediger

Ændringsforslag

Opret ændringsforslag ✕

Indtegn ændringsforslag til markblokke.

Næste

Korttemaer

Vis Info

Søg

1:500
1:1000
1:2500
1:10000

Rediger

Ændringsforslag

Opret ændringsforslag

Indtast begrundelse for ændringsforslag til markblokke og bekræft indsendelse til NaturErhvervstyrelsen.

Kommentar: *

Udlagt med græs sept 2015

Forrige Indsend

Korttemaer

Vis Info

Søg



1:500
1:1000
1:2500
1:10000

69

Rediger

Ændringsforslag

Markblok:
Opret ændringsforslag

Korttemaer

Vis Info

Søg

1:500
1:1000
1:2500
1:10000

16-0000441; Udlagt med græs sept 2015

69

Rediger

Skema: FS2016
 Journalnr.: 15-0012438
 Markkort: Markkort 2016a
 Type: Fællesskema 2016

Vælg Markkort

Markliste Markkontrol

Antal marker: 9
 Totalt indtegnet areal: 49,97

Marknr.	Kort (ha)	Skema (ha)	Diff.
1	8,41	8,41	0,00
1a	0,85	0,85	0,00
2	0,81	0,81	0,00
3	4,80	4,84	0,03
4	5,03	5,03	0,00
5	3,56	3,56	0,00
6	10,35	0,00	-10,35
7	14,57	14,57	0,00

Opdater liste Udskriv liste

Tegneredskaber:

- Opret mark
- Rediger mark
- Slet mark(er)
- Slet del af mark
- Sammenlæg marker
- Opsplit mark

Opret mark ud fra korttema

Kopier mark fra egen markplan

Rediger

Skema: FS2016
Journalnr.: 15-0012438
Markkort: Markkort 2016a
Type: Fællesskema 2016

Vælg Markkort

Markliste

Markkontrol

Antal marker: 9

Totalt indtegnet areal: 49,97

Marknr.	Kort (ha)	Skema (ha)	Diff.
1	8,41	8,41	0,00
1a	0,85	0,85	0,00
2	0,81	0,81	0,00
3	4,80	4,84	0,03
4	5,03	5,03	0,00
5	3,56	3,56	0,00
6	10,35	0,00	-10,35
7	14,57	14,57	0,00

Opdater liste

Udskriv liste

Opret mark ud fra korttema

Vælg korttemaet, du ønsker at oprette marken ud fra.

-- Vælg tema --

-- Vælg tema --
Artikel 32 Afvist

Egne ændringsforslag

Etablering og geopretning
Fællesskema til afgræsning



1:500

1:1000

1:2500

1:10000

16-0000441; Udlagt med græs sept 2015

69

Rediger

Journalnr.: 15-0012438
 Markkort: Markkort 2016a
 Type: Fællesskema 2016

Vælg Markkort

Markliste | Markkontrol

Antal marker: 9
 Totalt indtegnat areal: 49,97

Marknr.	Kort (ha)	Skema (ha)	Diff.
1	8,41	8,41	0,00
1a	0,85	0,85	0,00
2	0,81	0,81	0,00
3	4,80	4,84	0,00
4	5,03	5,03	0,00
5	3,56	3,56	0,00
6	10,35	0,00	-10,35
7	14,57	14,57	0,00

Opdater liste | Udskriv liste

Opret mark ud fra korttema ✕

Hovedafgrøde:

Marknummer:

Forrige | Gem

16-0000441; Udlagt med græs sept 2015

Rediger

Skema: FS2016
 Journalnr.: 15-0012438
 Markkort: Markkort 2016a
 Type: Fællesskema 2016

Vælg Markkort

Markliste Markkontrol

Antal marker: 9
 Totalt indtegnet areal: 49,97

Marknr.	Kort (ha)	Skema (ha)	Diff.
1	8,41	8,41	0,00
1a	0,85	0,85	0,00
2	0,81	0,81	0,00
3	4,80	4,84	0,03
4	5,03	5,03	0,00
5	3,56	3,56	0,00
6	10,35	0,00	-10,35
7	14,57	14,57	0,00

Opdater liste Udskriv liste

- Slet mark(er)
- Slet del af mark
- Sammenlæg marker
- Opsplit mark
- Opret mark i en hel markblok
- Slet alle marker
- Tilklip mark
- Opret mark ud fra korttema
- Kopier mark fra egen markplan
- Udvid mark





Markveje skal ud af markblokken

- Arbejds- og markveje med permanent karakter er ikke støtteberettigede til grundbetaling
- ”Permanent karakter” - vejen har ligget samme sted 2 år i træk
- Vej er typisk ikke-støtteberettiget, hvis:
 - Del af netværk (adgang til andre veje, bygninger, gylletanke, skov)
 - Adgang til egne eller andres marker



Nye regler for arbejds- og markveje



Rediger

Skema: FS2016
Journalnr.: 15-0012576
Markkort: Markkort 2016
Type: Fællesskema 2016

Vælg Markkort

Markliste Markkontrol

Antal marker: 21
Totalt indtegnet areal: 54,94

5	3,55	3,55	0,00
7	14,28	14,28	0,00
8	1,57	1,57	0,00
11	0,83	0,83	0,00
12	0,34	0,34	0,00
14	3,10	3,10	0,00
15	0,32	0,32	0,00
16-3	10,81	10,81	0,00
16-31	0,02	0,02	0,00
16-32	0,02	0,02	0,00

Opdater liste Udskriv liste

Tegneredskaber:

- Opret mark
- Rediger mark
- Slet mark(er)
- Slet del af mark

Opsplit mark

- Slet alle marker
- Tilklip mark
- Opret mark ud fra korttema
- Kopier mark fra egen markplan
- Udvid mark

1:500

1:1000

1:2500

1:10000

Rediger

Skema: FS2016
 Journalnr.: 15-0012576
 Markkort: Markkort 2016
 Type: Fællesskema 2016

Vælg Markkort

Markliste | Markkontrol

Antal marker: 21
Totalt indtegnat areal: 54,94

5	3,55	3,55	0,00
7	14,28	14,28	0,00
8	1,57	1,57	0,00
11	0,83	0,83	0,00
12	0,34	0,34	0,00
14	3,10	3,10	0,00
15	0,32	0,32	0,00
16-3	10,81	10,81	0,00
16-31	0,02	0,02	0,00
16-32	0,02	0,02	0,00

Opdater liste | Udskriv liste

Opsplit mark

Vælg en mark.

Næste

Rediger

Skema: FS2016
 Journalnr.: 15-0012576
 Markkort: Markkort 2016
 Type: Fællesskema 2016

Vælg Markkort

Markliste | Markkontrol

Antal marker: 21
Totalt indtegnat areal: 54,94

5	3,55	3,55	0,00
7	14,28	14,28	0,00
8	1,57	1,57	0,00
11	0,83	0,83	0,00
12	0,34	0,34	0,00
14	3,10	3,10	0,00
15	0,32	0,32	0,00
16-3	10,81	10,81	0,00
16-31	0,02	0,02	0,00
16-32	0,02	0,02	0,00

Opdater liste | Udskriv liste

Opsplit mark

Tegn en linje, hvor marken skal deles, og dobbeltklik for at afslutte.

Forrige | Næste

1:500
1:1000
1:2500
1:10000

594241-21
14

Rediger

Skema: FS2016
 Journalnr.: 15-0012576
 Markkort: Markkort 2016
 Type: Fællesskema 2016

Vælg Markkort

Markliste Markkontrol

Antal marker: 21
Totalt indtegnat areal: 54,94

5	3,55	3,55	0,00
7	14,28	14,28	0,00
8	1,57	1,57	0,00
11	0,83	0,83	0,00
12	0,34	0,34	0,00
14	3,10	3,10	0,00
15	0,32	0,32	0,00
16-3	10,81	10,81	0,00
16-31	0,02	0,02	0,00
16-32	0,02	0,02	0,00

Opdater liste Udskriv liste

Tegnerredskaber:

- Opret mark
- Rediger mark
- Slet mark(er)
- Slet del af mark

Opsplit mark

- Slet alle marker
- Tilklip mark
- Opret mark ud fra korttema
- Kopier mark fra egen markplan
- Udvid mark

1:500

1:1000

1:2500

1:10000

Skema: FS2016
Journalnr.: 15-0012576
Markkort: Markkort 2016
Type: Fællesskema 2016

Vælg Markkort

Markliste

Markkontrol

Antal marker: 21

Totalt indtegnat areal: 54,94

5	3,55	3,55	0,00	▲
7	14,28	14,28	0,00	
8	1,57	1,57	0,00	
11	0,83	0,83	0,00	
12	0,34	0,34	0,00	
14	3,10	3,10	0,00	
15	0,32	0,32	0,00	
16-3	10,81	10,81	0,00	
16-31	0,02	0,02	0,00	
16-32	0,02	0,02	0,00	▼

Opdater liste

Udskriv liste

Opsplit mark ✕

Tegn en linje, hvor marken skal deles, og dobbeltklik for at afslutte.

Forrige

Næste

Arbejdsformidling

Korttemaer



Skema: FS2016
Journalnr.: 15-0012576
Markkort: Markkort 2016
Type: Fællesskema 2016

Vælg Markkort

Markliste

Markkontrol

Antal marker: 21

Totalt indtegnat areal: 54,94

5	3,55	3,55	0,00
7	14,28	14,28	0,00
8	1,57	1,57	0,00
11	0,83	0,83	0,00
12	0,34	0,34	0,00
14	3,10	3,10	0,00
15	0,32	0,32	0,00
16-3	10,81	10,81	0,00
16-31	0,02	0,02	0,00
16-32	0,02	0,02	0,00

Opdater liste

Udskriv liste

Tegnerredskaber:

Opret mark

Slet mark(er)

Sammenlæg marker

Opsplit mark

Opret mark i en hel markblok

Slet alle marker

Tilklip mark

Opret mark ud fra korttema

Kopier mark fra egen markplan

Udvid mark

Ændringsforslag



Skema: FS2016
Journalnr.: 15-0012576
Markkort: Markkort 2016
Type: Fællesskema 2016

Vælg Markkort

Markliste

Markkontrol

Antal marker: 21

Totalt indtegnet areal: 54,94

5	3,55	3,55	0,00
7	14,28	14,28	0,00
8	1,57	1,57	0,00
11	0,83	0,83	0,00
12	0,34	0,34	0,00
14	3,10	3,10	0,00
15	0,32	0,32	0,00
16-3	10,81	10,81	0,00
16-31	0,02	0,02	0,00
16-32	0,02	0,02	0,00

Opdater liste

Udskriv liste

Slet mark(er)

Klik på de marker, der skal slettes. Tryk Slet.

Slet

Ændringsforslag



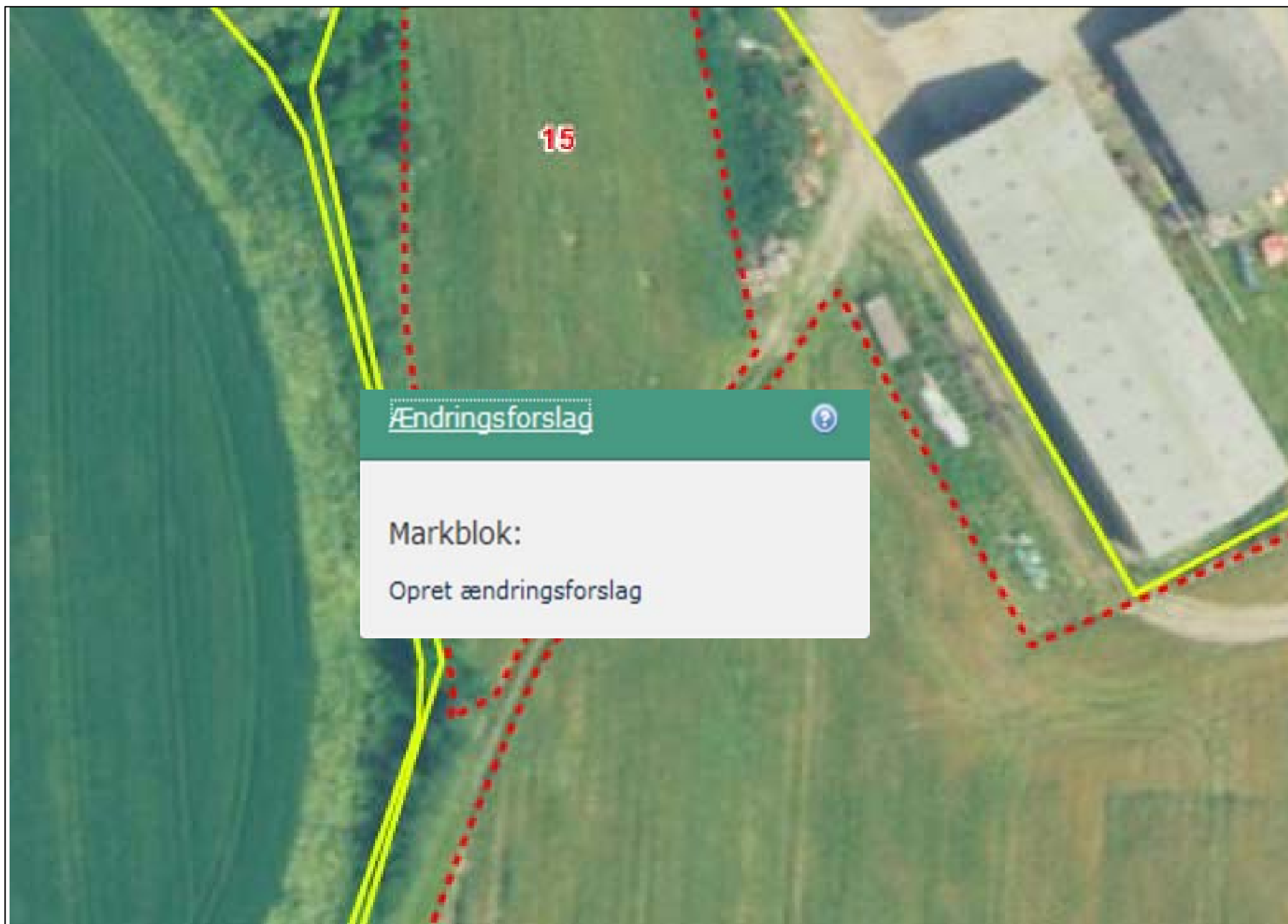

Start med markkortet

Tegn ud over markblokgrænser og de marker du allerede har tegnet, så klipper IMK marken til.

Kopier så meget som muligt.

Indsend ændringsforslag

Brug det smarteste tegneredskab

Tegneredskaber:

Opret mark

Rediger mark

Slet mark(er)

Slet del af mark

Sammenlæg marker

Opsplit mark

Opret mark i en hel markblok

Slet alle marker

Tilklip mark

Opret mark ud fra korttema

Kopier mark fra egen markplan

Udvid mark

Marker / grønne krav

Markplan og grundbetaling

Randzoner og MFO- efterafgrøder

Opfyldelse af grønne krav

- **Klik på "Hent"**
- **Marker, markblok og areal hentes fra IMK.**

Markplan og grundbetaling

På denne side anmelder du alle bedriftens marker. Her søger du om grundbetaling og ø-støtte. Bemærk, at du ikke kan indsætte marker i markplanen. Du indtegner marker på markkortet og henter dem derefter ind i skemaet.

Tip til siden	Klik på knapperne for at
<ul style="list-style-type: none">• Sådan udfylder du siden	<ul style="list-style-type: none">• Hente marker fra markkort <input type="button" value="Hent"/>
<ul style="list-style-type: none">• Hvilke arealer skal anmeldes på markplanen	<ul style="list-style-type: none">• Sortere marker <input type="button" value="Sortér"/>
<ul style="list-style-type: none">• Sådan søger du støtte under artikel 32	<ul style="list-style-type: none">• Hente oplysninger fra sidste års ansøgning UDEN arealer <input type="button" value="Hent"/>
	<ul style="list-style-type: none">• Beregne forskel mellem registrerede og anmeldte arealer med miljø- og økologitilsagn <input type="button" value="Beregn"/>
	<ul style="list-style-type: none">• Beregne opfyldelse af grønne krav <input type="button" value="Beregn"/>
	<ul style="list-style-type: none">• Overføre marker, der har markering i feltet "Overfør til ansøgning om nye tilsagn", til siden "Ansøg om nye tilsagn" <input type="button" value="Overfør"/>

Marker / grønne krav

Markplan og grundbetaling

Randzoner og MFO- efterafgrøder

Opfyldelse af grønne krav

Markplan og grundbetaling

På denne side anmelder du alle bedriftens marker. Her søger du om grundbetaling og ø-støtte. Bemærk, at du ikke kan indsætte marker i markplanen. Du indtegner marker på markkortet og henter dem derefter ind i skemaet.

Tip til siden

- Sådan udfylder du siden
- Hvilke arealer skal anmeldes på markplanen
- Sådan søger du støtte under artikel 32

Klik på knapperne for at

- Hente marker fra markkort
- Sortere marker
- Hente oplysninger fra sidste års ansøgning UDEN arealer
- Beregne forskel mellem registrerede og anmeldte arealer med miljø- og økologitilsagn
- Beregne opfyldelse af grønne krav
- Overføre marker, der har markering i feltet "Overfør til ansøgning om nye tilsagn", til siden "Ansøg om nye tilsagn"

Markplan

A1	A2	A3		A4	A5	A6	A7		A8	A9	A10		A11	A12
Mark-nummer	Markblok-nummer	Afgørde		Areal fra markkort	Mark-blokkens støtte-procent	Anmeldt areal	Jeg søger grundbetaling		Under artikel 32	Jeg søger ø-støtte	Lavskov		Stævnet	Overfør til ansøgning om nye tilsagn
		Klik her for at se en oversigt over afgørdetekoder												
		kode	beskrivelse	ha	%	ha	<input type="checkbox"/> "Ja" for alle marker <input type="checkbox"/> Nej		<input type="checkbox"/> Under artikel 32	<input type="checkbox"/> "Ja" for alle marker <input type="checkbox"/> Nej	år	år	<input type="checkbox"/> "Ja" for alle marker <input type="checkbox"/> Nej	
1-0	520275-54	*		1,76		1,76	<input type="checkbox"/> Ja <input type="checkbox"/> Nej	<input type="checkbox"/>	<input type="checkbox"/> <input type="checkbox"/>				<input type="checkbox"/>	
2-0	520275-66	*		3,54		3,54	<input type="checkbox"/> Ja <input type="checkbox"/> Nej	<input type="checkbox"/>	<input type="checkbox"/> <input type="checkbox"/>				<input type="checkbox"/>	
3-0	520275-54	*		4,14		4,14	<input type="checkbox"/> Ja <input type="checkbox"/> Nej	<input type="checkbox"/>	<input type="checkbox"/> <input type="checkbox"/>				<input type="checkbox"/>	
4-0	520275-88	*		2,68		2,68	<input type="checkbox"/> Ja <input type="checkbox"/> Nej	<input type="checkbox"/>	<input type="checkbox"/> <input type="checkbox"/>				<input type="checkbox"/>	
5-0	520275-57	*		2,69		2,69	<input type="checkbox"/> Ja <input type="checkbox"/> Nej	<input type="checkbox"/>	<input type="checkbox"/> <input type="checkbox"/>				<input type="checkbox"/>	
21-0	521277-01	*		0,11		0,11	<input type="checkbox"/> Ja <input type="checkbox"/> Nej	<input type="checkbox"/>	<input type="checkbox"/> <input type="checkbox"/>				<input type="checkbox"/>	
22-0	519277-82	*		120,44		120,44	<input type="checkbox"/> Ja <input type="checkbox"/> Nej	<input type="checkbox"/>	<input type="checkbox"/> <input type="checkbox"/>				<input type="checkbox"/>	
23-0	522276-95	*		7,28		7,28	<input type="checkbox"/> Ja <input type="checkbox"/> Nej	<input type="checkbox"/>	<input type="checkbox"/> <input type="checkbox"/>				<input type="checkbox"/>	
24-0	522276-84	*		10,66		10,66	<input type="checkbox"/> Ja <input type="checkbox"/> Nej	<input type="checkbox"/>	<input type="checkbox"/> <input type="checkbox"/>				<input type="checkbox"/>	
31-0	521276-48	*		0,95		0,95	<input type="checkbox"/> Ja <input type="checkbox"/> Nej	<input type="checkbox"/>	<input type="checkbox"/> <input type="checkbox"/>				<input type="checkbox"/>	
32-0	521276-48	*		0,64		0,64	<input type="checkbox"/> Ja <input type="checkbox"/> Nej	<input type="checkbox"/>	<input type="checkbox"/> <input type="checkbox"/>				<input type="checkbox"/>	
				Sum		154,89		154,89	0,00	0,00	0,00			

Marker / grønne krav

Markplan og grundbetaling

Randzoner og MFO- efterafgrøder

Opfyldelse af grønne krav

- Udfyld afgrødekoder
- Ønsker du at søge Grundbetaling til arealerne?

Markplan													
A1	A2	A3		A4	A5	A6	A7		A8	A9	A10	A11	A12
Mark-nummer	Markblok-nummer	Afgørde		Areal fra markkort	Mark-blokkens støtte-procent	Anmeldt areal	Jeg søger grundbetaling		Jeg søger ø-støtte	Lavskov		Overfør til ansøgning om nye tilsagn	
		Klik her for at se en oversigt over afgrødekoder					<input checked="" type="checkbox"/> "Ja" for alle marker	<input type="checkbox"/> Under artikel 32	<input type="checkbox"/> "Ja" for alle marker	Plantet år	Stævnet år	<input type="checkbox"/> "Ja" for alle marker	
		kode	beskrivelse	ha	%	ha							
1-0	520275-54	254	Miljøgræs MVJ-tilsagn (0 N), permanent	1,76		1,76	<input checked="" type="checkbox"/> Ja <input type="checkbox"/> Nej	<input type="checkbox"/>	<input type="checkbox"/>			<input type="checkbox"/>	
2-0	520275-66	1	Vårbyg <input type="text"/>	3,54		3,54	<input checked="" type="checkbox"/> Ja <input type="checkbox"/> Nej	<input type="checkbox"/>	<input type="checkbox"/>			<input type="checkbox"/>	
3-0	520275-54	5	Majs til modenhed <input type="text"/>	4,14		4,14	<input checked="" type="checkbox"/> Ja <input type="checkbox"/> Nej	<input type="checkbox"/>	<input type="checkbox"/>			<input type="checkbox"/>	
4-0	520275-88	5	Majs til modenhed <input type="text"/>	2,68		2,68	<input checked="" type="checkbox"/> Ja <input type="checkbox"/> Nej	<input type="checkbox"/>	<input type="checkbox"/>			<input type="checkbox"/>	
5-0	520275-57	4	Blanding af vårsåede kornarter <input type="text"/>	2,69		2,69	<input checked="" type="checkbox"/> Ja <input type="checkbox"/> Nej	<input type="checkbox"/>	<input type="checkbox"/>			<input type="checkbox"/>	
21-0	521277-01	276	Permanent græs og kløvergræs uden nordhøj	120,44	Under 50 % kløver	0,95	<input checked="" type="checkbox"/> Ja <input type="checkbox"/> Nej	<input type="checkbox"/>	<input type="checkbox"/>			<input type="checkbox"/>	
22-0	519277-82	422	Spinat <input type="text"/>	120,44		120,44	<input checked="" type="checkbox"/> Ja <input type="checkbox"/> Nej	<input type="checkbox"/>	<input type="checkbox"/>			<input type="checkbox"/>	
23-0	522276-95	42	Hamp <input type="text"/>	7,28		7,28	<input checked="" type="checkbox"/> Ja <input type="checkbox"/> Nej	<input type="checkbox"/>	<input type="checkbox"/>			<input type="checkbox"/>	
24-0	522276-84	11	Vinterhvede <input type="text"/>	10,66		10,66	<input checked="" type="checkbox"/> Ja <input type="checkbox"/> Nej	<input type="checkbox"/>	<input type="checkbox"/>			<input type="checkbox"/>	
31-0	521276-48	254	Miljøgræs MVJ-tilsagn (0 N), permanent	0,95		0,95	<input checked="" type="checkbox"/> Ja <input type="checkbox"/> Nej	<input type="checkbox"/>	<input type="checkbox"/>			<input type="checkbox"/>	
32-0	521276-48	1	Vårbyg <input type="text"/>	0,64		0,64	<input checked="" type="checkbox"/> Ja <input type="checkbox"/> Nej	<input type="checkbox"/>	<input type="checkbox"/>			<input type="checkbox"/>	
			Sum	154,89		154,89	154,89	0,00	0,00				

Marker / grønne krav

Markplan og grundbetaling

Randzoner og MFO- efterafgrøder

Opfyldelse af grønne krav

- Udfyld afgrødekode
- Ønsker du at søge Grundbetaling til arealerne?

	kode	beskrivelse	ha
520275-54	254	Miljøgræs MVJ-tilsagn (0 N), permanent	1,76
520275-66	1	Vårbyg ▼	3,54
520275-54	5	Majs til modenhed ▼	4,14
520275-88	5	Majs til modenhed ▼	2,68
520275-57	4	Blanding af vårsåede kornarter ▼	2,69

A7	
Jeg søger grundbetaling	
<input type="checkbox"/> "Ja" for alle marker	
<input checked="" type="checkbox"/> Ja	<input type="checkbox"/> Nej
<input checked="" type="checkbox"/> Ja	<input type="checkbox"/> Nej
<input checked="" type="checkbox"/> Ja	<input type="checkbox"/> Nej
<input checked="" type="checkbox"/> Ja	<input type="checkbox"/> Nej
<input checked="" type="checkbox"/> Ja	<input type="checkbox"/> Nej
<input checked="" type="checkbox"/> Ja	<input type="checkbox"/> Nej
<input checked="" type="checkbox"/> Ja	<input type="checkbox"/> Nej
<input checked="" type="checkbox"/> Ja	<input type="checkbox"/> Nej
<input checked="" type="checkbox"/> Ja	<input type="checkbox"/> Nej
<input type="checkbox"/> Ja	<input checked="" type="checkbox"/> Nej
<input checked="" type="checkbox"/> Ja	<input type="checkbox"/> Nej
153,94	

Marker / grønne krav
Markplan og grundbetaling
Randzoner og MFO- efterafgrøder
Opfyldelse af grønne krav

Du kan også bruge beregningen "hent oplysninger fra sidste års ansøgning UDEN arealer"



Markplan og grundbetaling	
<i>På denne side anmelder du alle bedriftens marker. Her søger du om grundbetaling og ø-støtte. Bemærk, at du ikke kan indsætte marker i markplanen. Du indtegner marker på markkortet og henter dem derefter ind i skemaet.</i>	
Tip til siden	Klik på knapperne for at
<ul style="list-style-type: none"> • Sådan udfylder du siden 	<ul style="list-style-type: none"> • Hente marker fra markkort Hent
<ul style="list-style-type: none"> • Hvilke arealer skal anmeldes på markplanen 	<ul style="list-style-type: none"> • Sortere marker Sortér
<ul style="list-style-type: none"> • Sådan søger du støtte under artikel 32 	<ul style="list-style-type: none"> • Hente oplysninger fra sidste års ansøgning UDEN arealer Hent
	<ul style="list-style-type: none"> • Beregne forskel mellem registrerede og anmeldte arealer med miljø- og økologitilsagn Beregn
	<ul style="list-style-type: none"> • Beregne opfyldelse af grønne krav Beregn
	<ul style="list-style-type: none"> • Overføre marker, der har markering i feltet "Overfør til ansøgning om nye tilsagn", til siden "Ansøg om nye tilsagn" Overfør



Miljø- og Fødevareministeriet

NaturErhvervstyrelsen

Afgrødekode

Alexander 😊



Blomsterbrak eller slåningsbrak?

- Fra 2016 er det flere muligheder på dine brakarealer
 - **Slåningsbrak** – det brak du kender – slå det
 - **Blomsterbrak** – pløje + så blanding af frø- og nektarproducerende sorter
- Du kan bruge disse afgrødekoder:

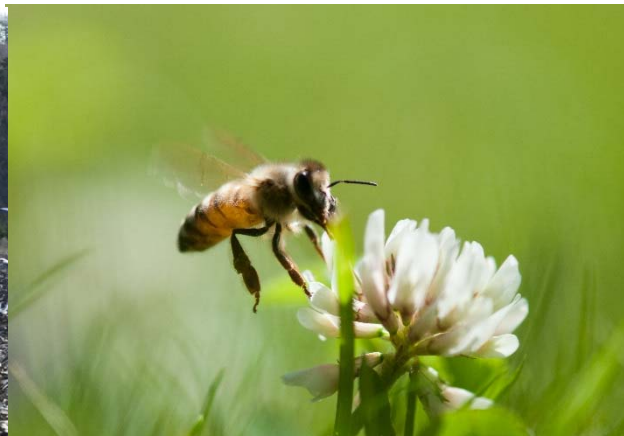

	MFO-areal	Ikke MFO-areal
Slåningsbrak	308	310
Blomsterbrak	324	325





Brak – kombiner de to typer brak

2016 – med afgrødekode 324

Blomsterbrak – Forårsplojning og efterfølgende såning senest 30. april	←→ 1. januar til 30. april		
---	-------------------------------	---	---

2017 – med afgrødekode 308

Brak - slåningsforbud 1. maj-31. juli	←→ 1. maj - 31. juli	
Slåningsbrak - slåning mindst en gang 1. august-15. september	←→ 1. aug. - 15. sept.	

Samlet omdriftstid på op til 17,5 måned



Brak - kombinér vildttiltag

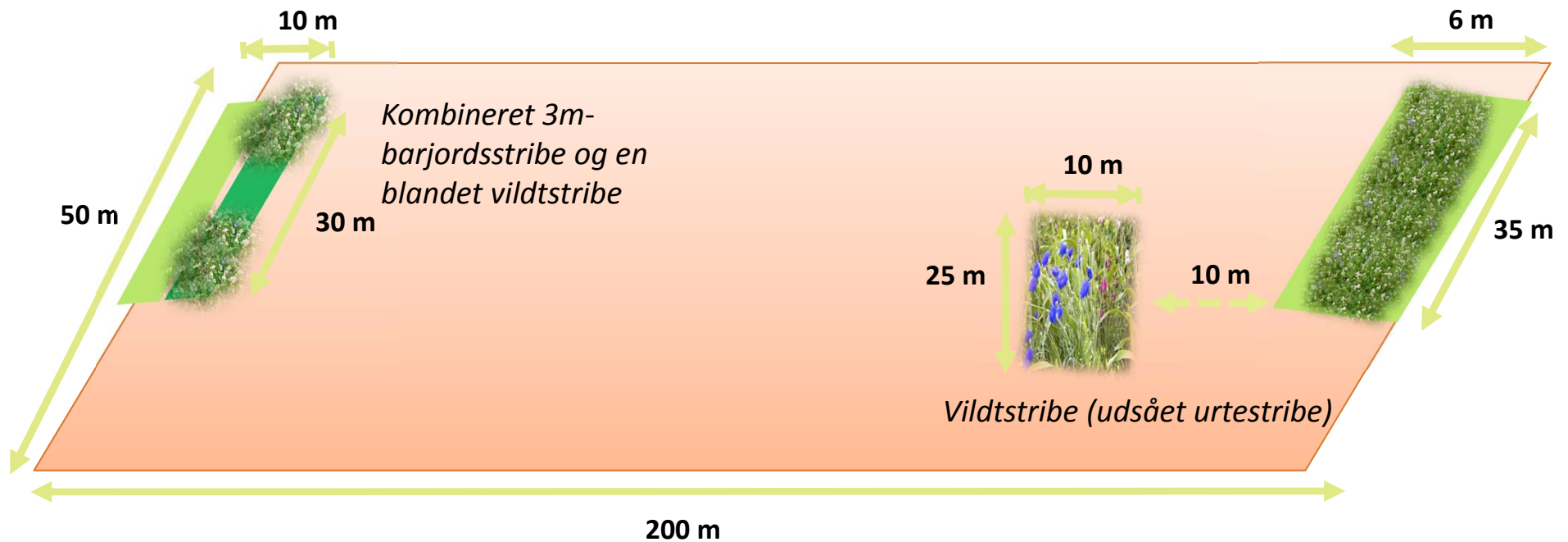



Permanent græs

- Permanent skal ikke forstås som for evigt
- Permanent græs har ligget med græs i mere end 5 år
- Omlægge frit til andre afgrøder – bortset fra fx: MSO, §3...
- Permanent græs har både afgrødekoder og kortlag i IMK
- Rullegræs, frøgræs samt rent kløver og lucerne er ikke permanent græs – afgrødekoden hjælper jer





Støtteberettigede græsarealer

Skal du bruge en ny afgrødekode i år?

Eksempler: lysåbne arealer (903), rekreative arealer(271) , ikke-støtteberettigede arealer (361) naturarealer (907-910), afmeldte arealer (906).....

Vurdér selv dine arealer – se faktaarket





Lysåbne arealer - OK



Resten af skemaet

Få gode vaner – undgå ventetid

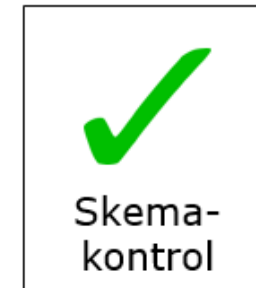

Marker / grønne krav

Markplan og grundbetaling

Randzoner og MFO- efterafgrøder

Opfyldelse af grønne krav

Bid mærke i, at vi i 2016 har flyttet "beregninger" væk fra rullemenuen, og ned i skemaet.

Markplan og grundbetaling

På denne side anmelder du arealet af marker i markplanen. Du indtaster...

Tip til siden

- Sådan udfylder du siden
- Hvilke arealer skal anmeldes
- Sådan søger du støtte under

Markplan

A1 A2

Mark-nummer	Markblok-nummer	Afgrøde	Areal fra markkort	Mark-blokkens støtte-procent	Anmeldt areal	Jeg søger grundbetaling	Jeg søger ø-støtte	Lavskov	Overfør til ansøgning om nye tilsagn	
		Klik her for at se en oversigt over afgrødekoder								
kode	beskrivelse		ha	%	ha	<input type="checkbox"/> "Ja" for alle marker	Under artikel 32 <input type="checkbox"/> "Ja" for alle marker	Plantet år	Stævnet år	<input type="checkbox"/> "Ja" for alle marker
Sum			0,00		0,00	0,00	0,00			

Klik på knapperne for at

- Hente marker fra markkort **Hent**
- Sortere marker **Sortér**
- Hente oplysninger fra sidste års ansøgning UDEN arealer **Hent**
- Beregne forskel mellem registrerede og anmeldte arealer med miljø- og økologitilsagn **Beregn**
- Beregne opfyldelse af grønne krav **Beregn**
- Overføre marker, der har markering i feltet "Overfør til ansøgning om nye tilsagn", til siden "Ansøg om nye tilsagn" **Overfør**

Sådan kommer jeg rundt i Fællesskemaet

- Klik på de enkelte faner for at udfylde siderne.

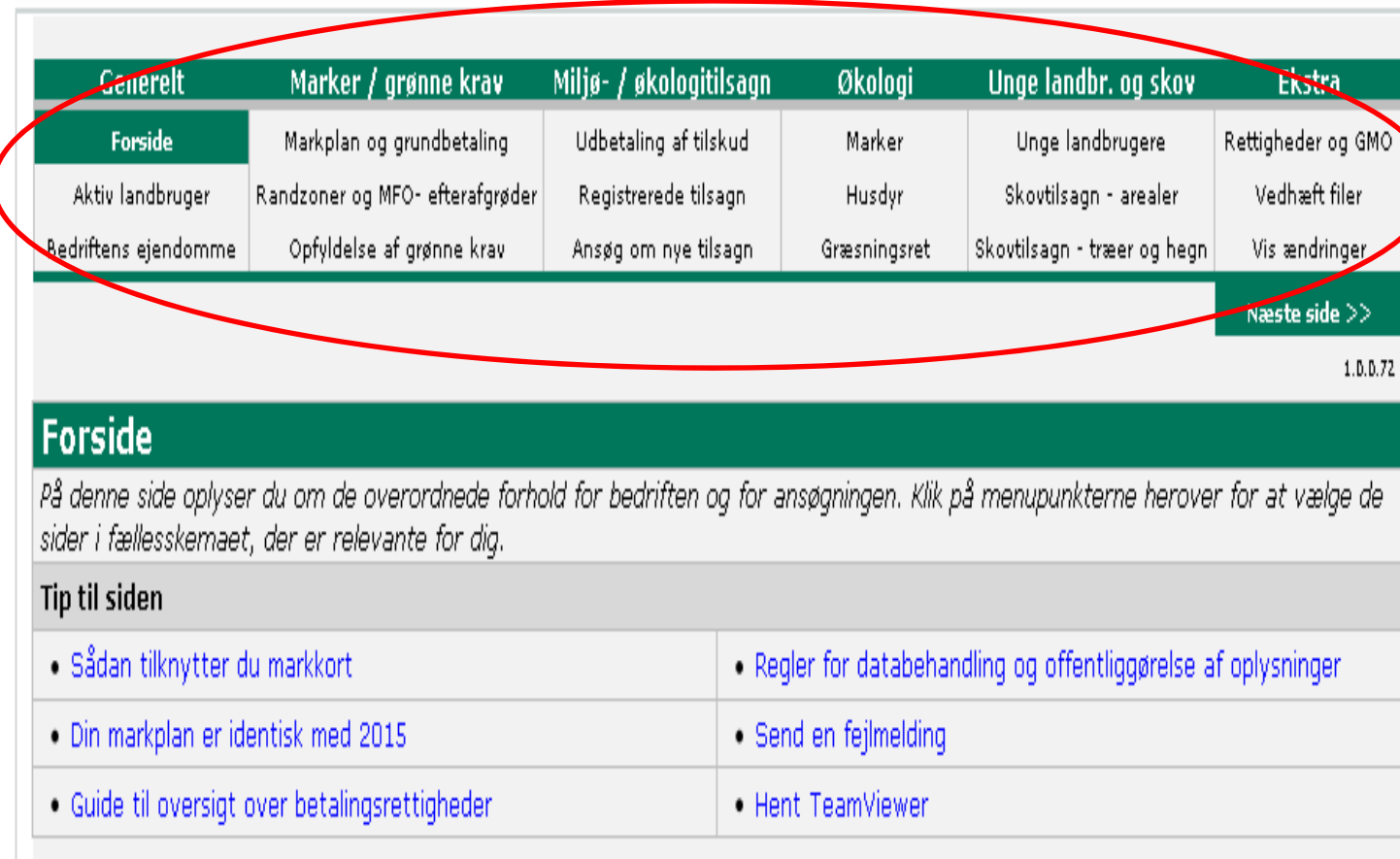

Generelt	Marker / grønne krav	Miljø- / økologitilsagn	Økologi	Unge landbr. og skov	Ekstra
Forside	Markplan og grundbetaling	Udbetaling af tilskud	Marker	Unge landbrugere	Rettigheder og GMO
Aktiv landbruger	Randzoner og MFO- efterafgrøder	Registrerede tilsagn	Husdyr	Skovtilsagn - arealer	Vedhæft filer
Bedriftens ejendomme	Opfyldelse af grønne krav	Ansøg om nye tilsagn	Græsningsret	Skovtilsagn - træer og hegn	Vis ændringer
					Næste side >>

1.0.0.72

Forside

På denne side oplyser du om de overordnede forhold for bedriften og for ansøgningen. Klik på menupunkterne herover for at vælge de sider i fællesskemaet, der er relevante for dig.

Tip til siden

• Sådan tilknytter du markkort	• Regler for databehandling og offentliggørelse af oplysninger
• Din markplan er identisk med 2015	• Send en fejlmelding
• Guide til oversigt over betalingsrettigheder	• Hent TeamViewer

Generelt
Forside
Aktiv landbruger
Bedriftens ejendomme

Marker / grønne krav
Markplan og grundbetaling
Randzoner og MFO- efterafgrøder
Opfyldelse af grønne krav

Marker / grønne krav
Markplan og grundbetaling
Randzoner og MFO- efterafgrøder
Opfyldelse af grønne krav

[Næste side >>](#)

1.0.0.72

Forside

På denne side oplyser du om de overordnede forhold for bedriften og for ansøgningen. Klik på menupunkterne herover for at vælge de sider i fællesskemaet, der er relevante for dig.

Tip til siden

• Sådan tilknytter du markkort	• Regler for databehandling og offentliggørelse af oplysninger
• Din markplan er identisk med 2015	• Send en fejlmelding
• Guide til oversigt over betalingsrettigheder	• Hent TeamViewer

Sådan kommer jeg rundt i Fællesskemaet

Hvor får jeg hjælp?

I skemaet:

Forside

På denne side oplyser du om de overordnede forhold for bedriften og for ansøgningen. Klik på menupunkterne herover for at vælge de sider i fællesskemaet, der er relevante for dig.

Tip til siden

- [Sådan tilknytter du markkort](#)
- [Regler for databehandling og offentliggørelse af oplysninger](#)
- [Din markplan er identisk med 2015](#)
- [Send en fejlmelding](#)
- [Guide til oversigt over betalingsrettigheder](#)
- [Hent TeamViewer](#)

Markplan						Jeg søger grundbetaling							
A1	A2	A3			A4	A5	A6	A7	A8	A9	A10	A11	A12
Mark-nummer	Markblok-nummer	Afgørde			Areal fra markkort	Mark-blokkens støtte-procent	Anm area				Lavskov		Overfør til ansøgning om nye tilsagn
		Klik her for at se en oversigt over afgrødekoder											
		kode	beskrivelse		ha	%	ha	<input checked="" type="checkbox"/> "Ja" for alle marker	Under artikel 32	<input type="checkbox"/> "Ja" for alle marker	Plantet år	Stævnet år	<input type="checkbox"/> "Ja" for alle marker
1-0	520275-54	276	Permanent græs og kløvergræs uden nord		7,7	50	kløver	<input checked="" type="checkbox"/> Ja <input type="checkbox"/> Nej	<input type="checkbox"/>	<input type="checkbox"/>			<input type="checkbox"/>



Miljø- og Fødevareministeriet

NaturErhvervstyrelsen

Marker / grønne krav

Markplan og grundbetaling

Randzoner og MFO- efterafgrøder

Opfyldelse af grønne krav

Grønne Krav

Marker / grønne krav

Markplan og grundbetaling

Randzoner og MFO- efterafgrøder

Opfyldelse af grønne krav

Beregn dine grønne krav

Opfyldelse af grønne krav

På denne side beregner du, om du er omfattet af de grønne krav, og om din bedrift opfylder kravene.

Tip til siden	Klik på knapperne for at
<ul style="list-style-type: none">• Sådan udfylder du siden	<ul style="list-style-type: none">• Beregne opfyldelse af grønne krav <input type="button" value="Beregn"/>
	<ul style="list-style-type: none">• Beregne forskel mellem registrerede og anmeldte arealer med miljø- og økologitilsagn <input type="button" value="Beregn"/>
	<ul style="list-style-type: none">• Hente marker fra markkort <input type="button" value="Hent"/>

Grønt krav om 5% miljøfokusområder (MFO)

Opfylder du krav til 5% MFO? ?	Omfattet af krav	Undtaget fra krav	Opfylder krav	<input type="button" value="Vis beregning"/>
	Ja	Nej	Nej	

Grønt krav om flere afgrødekategorier

Opfylder du krav om flere afgrødekategorier? ?	Omfattet af krav	Undtaget fra krav	Opfylder krav	<input type="button" value="Vis beregning"/>
	Ja	Nej	Nej	

Marker / grønne krav

Markplan og grundbetaling

Randzoner og MFO- efterafgrøder

Opfyldelse af grønne krav

Beregn dine grønne krav

Opfyldelse af grønne krav

På denne side beregner du, om du er omfattet af de grønne krav, og om din bedrift opfylder kravene.

Tip til siden

- Sådan udfylder du siden

Klik på knapperne for at

- Beregne opfyldelse af grønne krav
- Beregne forskel mellem registrerede og anmeldte arealer med miljø- og økologitilsagn
- Hente marker fra markkort

Beregn

Beregn

Hent

Grønt krav om 5% miljøfokusområder (MFO)

	Omfattet af krav	Undtaget fra krav	Opfylder krav	
Opfylder du krav til 5% MFO? 	Ja	Nej	Nej	Vis beregning

Grønt krav om flere afgrødekategorier

	Omfattet af krav	Undtaget fra krav	Opfylder krav	
Opfylder du krav om flere afgrødekategorier? 	Ja	Nej	Nej	Vis beregning

Husk at opdatere

Hver gang du har ændret i siderne "Markplan og grundbetaling" eller "Randzoner og MFO-efterafgrøder", skal du opdatere beregningen af de grønne krav ved at klikke på knappen "Beregn".

Hvis du glemmer det, risikerer du at beregningen af de grønne krav viser forkerte oplysninger.

Marker / grønne krav

Markplan og grundbetaling

Randzoner og MFO- efterafgrøder

Opfyldelse af grønne krav

Opfyldelse af grønne krav

På denne side beregner du, om du er omfattet af de grønne krav, og om din bedrift opfylder kravene.

Tip til siden

- [Sådan udfylder du siden](#)

Klik på knapperne for at

- Beregne opfyldelse af grønne krav

Beregn

- Beregne forskel mellem registrerede og anmeldte arealer med miljø- og økologitilsagn

Beregn

- Hente marker fra markkort

Hent

Grønt krav om 5% miljøfokusområder (MFO)

Opfylder du krav til 5% MFO? [?](#)

Omfattet af krav

Undtaget fra krav

Opfylder krav

Ja

Nej

Nej

Vis beregning

Grønt krav om flere afgrødekategorier

Opfylder du krav om flere afgrødekategorier? [?](#)

Omfattet af krav

Undtaget fra krav

Opfylder krav

Ja

Nej

Nej

Vis beregning

Klik her for en udvidet beregning af 5% MFO og afgrødekategorier

Marker / grønne krav
Markplan og grundbetaling
Randzoner og MFO- efterafgrøder
Opfyldelse af grønne krav

Grøn Støtte

- Er jeg omfattet af Grønne Krav
- Hvad vil jeg have med fra min markplan?

Randzoner, MFO-græsudlæg og MFO-efterafgrøder

På denne side kan du se GLM-elementer, der medregnes som miljøfokusområder. Her anmelder du planlagt MFO-græsudlæg og planlagte MFO-efterafgrøder samt de frivillige randzoner, du vælger at anvende som MFO.

Tip til siden	Klik på knapperne for at
<ul style="list-style-type: none"> • Sådan udfylder du siden 	<ul style="list-style-type: none"> • Hente marker fra markkort <input type="button" value="Hent"/>
<ul style="list-style-type: none"> • Sådan søger du støtte for GLM-elementer 	<ul style="list-style-type: none"> • Beregne forskel mellem registrerede og anmeldte arealer med miljø- og økologitilsagn <input type="button" value="Beregn"/> • Beregne opfyldelse af grønne krav <input type="button" value="Beregn"/>

Vær opmærksom på, at alle indtegnede randzoner bliver hentet ind i skemaet, og om du har indtegnet alle dine GLM-søer og GLM-fortidsminder.

Markplan for randzoner, GLM-landskabelementer og MFO-efterafgrøder

A1	A2	A3		A4	A5	A6	A7	A8	A9	A10	A11
Fra siden "Markplan og grundbetaling"	Markplan og grundbetaling	Afgørde (overføres til siden "Markplan og grundbetaling")		Arealer fra markkort			GLM-søer	GLM-fortidsminder	Randzone-areal skal medregnes som MFO	Planlagt MFO-græsudlæg	Planlagte MFO-efterafgrøder
Mark-nummer	Markblok-nummer	Kode	Beskrivelse	Areal indtegnet på markkort	Randzone-areal	2 meter bræmmer	GLM-søer	GLM-fortidsminder			
				ha	ha ?	ha ?	ha ?	ha ?			Vælg alle <input type="checkbox"/> ?
1-0	520275-54	254	Miljøgræs MVJ-tilsagn (0 N), permanent	1,76					<input type="checkbox"/>	<input type="checkbox"/>	<input type="checkbox"/>
2-0	520275-66	1	Vårbyg <input type="button" value="▼"/>	3,54					<input type="checkbox"/>	<input type="checkbox"/>	<input type="checkbox"/>
3-0	520275-54	5	Majs til modenhed <input type="button" value="▼"/>	4,14					<input type="checkbox"/>	<input type="checkbox"/>	<input type="checkbox"/>
4-0	520275-88	5	Majs til modenhed <input type="button" value="▼"/>	2,68					<input type="checkbox"/>	<input type="checkbox"/>	<input type="checkbox"/>
5-0	520275-57	4	Blanding af vårsåede kornarter <input type="button" value="▼"/>	2,69					<input type="checkbox"/>	<input type="checkbox"/>	<input type="checkbox"/>
21-0	521277-01	276	Permanent græs og kløvergræs uden	0,11					<input type="checkbox"/>	<input type="checkbox"/>	<input type="checkbox"/>
22-0	519277-82	422	Spinat <input type="button" value="▼"/>	120,44				0,01	<input type="checkbox"/>	<input type="checkbox"/>	<input type="checkbox"/>
23-0	522276-95	42	Hamp <input type="button" value="▼"/>	7,28					<input type="checkbox"/>	<input type="checkbox"/>	<input type="checkbox"/>
24-0	522276-84	11	Vinterhvede <input type="button" value="▼"/>	10,66				0,00	<input type="checkbox"/>	<input type="checkbox"/>	<input type="checkbox"/>
31-0	521276-48	254	Miljøgræs MVJ-tilsagn (0 N), permanent	0,95	0,22	0,04			<input type="checkbox"/>	<input type="checkbox"/>	<input type="checkbox"/>
32-0	521276-48	1	Vårbyg <input type="button" value="▼"/>	0,64	0,06	0,01	0,01		<input type="checkbox"/>	<input type="checkbox"/>	<input type="checkbox"/>
Sum				154,89	0,28	0,05	0,01	0,01	0,00		

Marker / grønne krav
Markplan og grundbetaling
Randzoner og MFO- efterafgrøder
Opfyldelse af grønne krav

Grøn Støtte

- Er jeg omfattet af Grønne Krav
- Hvad vil jeg have med fra min markplan?

Markplan for randzoner, GLM-landskabelementer og MFO-efterafgrøder						A9	A10	A11		
A1	A2	A3		A4	A5	A6	Randzone-areal skal medregnes som MFO	Planlagt MFO-græsudlæg	Planlagte MFO-efterafgrøder	
Mark-nummer	Markblok-nummer	Afgrøde (overføres til siden "Markplan og grundbetaling")	Areal indtegnet på markkort	Randzone-areal	2 meter bræmmer	Vælg alle				
Fra siden "Markplan og grundbetaling"			Arealer fra markkort							
		Kode	Beskrivelse	ha	ha ?	ha ?			<input type="checkbox"/>	<input type="checkbox"/>
1-0	520275-54	254	Miljøgræs MVJ-tilsagn (0 N), permanent	1,76			<input type="checkbox"/>	<input type="checkbox"/>	<input type="checkbox"/>	<input type="checkbox"/>
2-0	520275-66	1	Vårbyg	3,54			<input type="checkbox"/>	<input type="checkbox"/>	<input type="checkbox"/>	<input type="checkbox"/>
3-0	520275-54	5	Majs til modenhed	4,14				<input type="checkbox"/>	<input type="checkbox"/>	<input type="checkbox"/>
4-0	520275-88	5	Majs til modenhed	2,68				<input type="checkbox"/>	<input type="checkbox"/>	<input type="checkbox"/>
5-0	520275-57	4	Blanding af vårsæede kornarter	2,69				<input type="checkbox"/>	<input type="checkbox"/>	<input type="checkbox"/>
21-0	521277-01	276	Permanent græs og kløvergræs uden	0,11				<input type="checkbox"/>	<input type="checkbox"/>	<input type="checkbox"/>
22-0	519277-82	422	Spinat	120,44			0,01	<input type="checkbox"/>	<input type="checkbox"/>	<input type="checkbox"/>
23-0	522276-95	42	Hamp	7,28				<input type="checkbox"/>	<input type="checkbox"/>	<input type="checkbox"/>
24-0	522276-84	11	Vinterbuede	10,66			0,00	<input type="checkbox"/>	<input type="checkbox"/>	<input type="checkbox"/>
32-0	521276-48	1	Vårbyg	0,64	0,06	0,01	0,01	<input checked="" type="checkbox"/>	<input type="checkbox"/>	<input type="checkbox"/>
Sum				154,89	0,20	0,05	0,01	0,01	0,06	

Marker / grønne krav

Markplan og grundbetaling

Randzoner og MFO- efterafgrøder

Opfyldelse af grønne krav

Mark 32-0 blev markeret

Grunden til at det samlede MFO-areal i kolonne 16 er 0,01 ha, er at jeg ikke trykket "beregne grønne krav"

Markplan		Klik på knapperne for at		Beregning af Miljøfokusområder (MFO)										P16				
Fra siden "Ma	Mark-			Beregne opfyldelse af grønne krav		Beregne forskel mellem registrerede og anmeldte arealer med miljø- og økologitilsagn		Hente marker fra markkort		MFO - Græsudlæg		MFO - Efterafgrøder		MFO - Brak		MFO - La		Samlet MFO-areal for marken
nummer	Af			Beregn		Beregn		Hent		ha		ha		ha				ha
1-0	25																	
2-0	1	Vårbyg	vårbyg															
3-0	5	Majs til modenhed	majs															
4-0	5	Majs til modenhed	majs															
5-0	4	Blanding af vårsåede kornarter	vårsået blanding															0,01
21-0	276	Permanent græs og kløvergræs uden norm, under 50 % kløver																
22-0	422	Spinat	spinat			0,01				0,01								0,01
23-0	42	Hamp	hamp															
24-0	11	Vinterhvede	vinterhvede			0,00												
31-0	254	Miljøgræs MVJ-tilsagn (0 N), permanent				0,22												0,01
32-0	1	Vårbyg	vårbyg			0,06	0,01			0,01								0,01
						Sum	0,28	0,01	0,01	Sum	0,00	0,01	0,01	0,00	0,00	0,00		0,02

Marker / grønne krav

Markplan og grundbetaling

Randzoner og MFO- efterafgrøder

Opfyldelse af grønne krav

Efter afkrydsning på RZ og MFO-siden, tæller RZ-arealet i mark 32-0 nu med i min Grøn Støtte

- Dermed skal jeg også leve op til MFO-randzone reglerne for arealet.

P16

Samlet MFO-areal for marken

ha

Markplan for grønne krav																
P1	P2	P3		P4	P5	P6	P7	P8	P9	P10	P11	P12	P13	P14	P15	
Fra siden "Markplan og grundbetaling"				Afgrodekategori		Fra Internet markkort (IMK)			Arealer, som indgår i beregningen af Miljøfokusområder (MFO)							
Mark-nummer	Afgrode				Rand-zoner	GLM-søer og -vandhuller	GLM-fortidsminder	Rand-zone-areal skal medregnes som MFO	MFO-Randzoner	MFO - GLM-søer og -vandhuller	MFO - GLM-fortidsminder	MFO - Græsudlæg	MFO - Efterafgrøder	MFO - Brak	MFO - Lavsko	
	Kode	Beskrivelse			ha	ha	ha		ha	ha	ha	ha	ha	ha	ha	
1-0	254	Miljøgræs MVJ-tilsagn (0 N), permanent						<input type="checkbox"/>								
2-0	1	Vårbyg	vårbyg					<input type="checkbox"/>								
3-0	5	Majs til modenhed	majs					<input type="checkbox"/>								
4-0	5	Majs til modenhed	majs					<input type="checkbox"/>								
5-0	4	Blanding af vårsæde kornarter	vårsået blanding					<input type="checkbox"/>							0,01	
21-0	276	Permanent græs og kløvergræs uden norm, under 50 % kløver						<input type="checkbox"/>								
22-0	422	Spinat	spinat				0,01	<input type="checkbox"/>			0,01					
23-0	42	Hamp	hamp					<input type="checkbox"/>								
24-0	11	Vinterhvede	vinterhvede				0,00	<input type="checkbox"/>								
31-0	254	Miljøgræs MVJ-tilsagn (0 N), permanent			0,22			<input type="checkbox"/>								
32-0	1	Vårbyg	vårbyg		0,06	0,01		<input checked="" type="checkbox"/>	0,06	0,01					0,07	
					Sum	0,28	0,01	0,01	Sum	0,06	0,01	0,01	0,00	0,00	0,00	0,08

0,07

0,08



MFO-efterafgrøder og græsudlæg

MFO-efterafgrøder	
Græsudlæg - udsåningsfrist 31. maj	→ 31. maj
Efterafgrøder - udsåningsfrist - øvrige - 1. august	→ 1. aug.
Efterafgrøder - korsblomst, honningurt alm. rug, stauderug, vårbyg - udsåningsfrist 20. august	→ 20. aug.
Efterafgrøder og græsudlæg - tidligste nedpløjning 27. oktober	→ 27. okt.





MFO-randzoner

- Randzonerne er ikke obligatoriske mere
... men 2 meter bræmmerne er stadig gældende
... du kan bruge dem som MFO, hvis
- De fremgår af IMK
- Plantedække af græs
- Ingen gødskning, jordbehandling mv.
- 3 meter blomsterstriber er tilladt





GLM-søer og -fortidsminder

GLM – elementer, der ligger op til omdriftsareal kan tælles med som MFO hvis:

- Fremgår af korttema i IMK
- Er i samme markblok som marken
- Tegnes med som en del af marken

Send evt. et forslag til ændring af markblokken

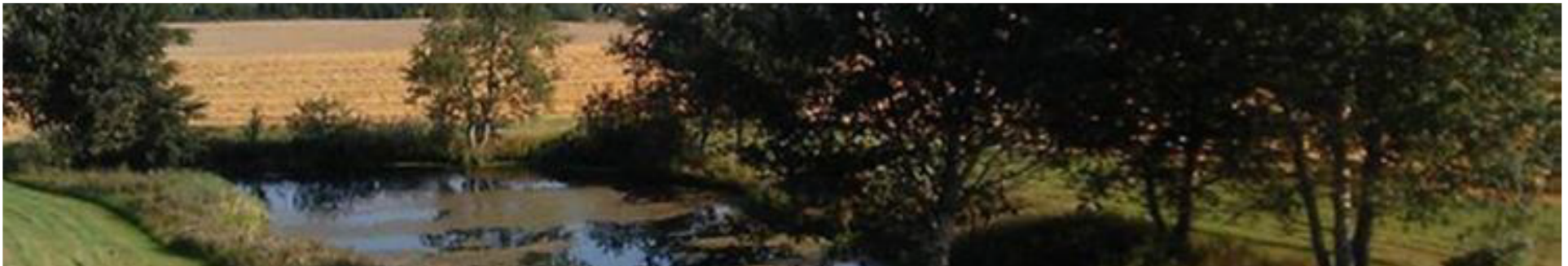

MFO-lavskov og permanente afgrøder

Alle permanente afgrøder:

- I en god plantagemæssig stand – ordnede rækker
- Hovedafgrøden må ikke overvokses af ukrudt, og opvækst af buskads skal fjernes

Lavskov:

- Stævning mindst hver 10. år
- Sørg for, at plantetætheden er høj nok - medregnet arbejdsareal
- Arbejdsarealet må være op til 20 % arealet





Flere afgrødekategorier

- Ny kontrolperiode: 15. maj - 25. juli
- Nye afgrødekategorier: Rullegræs, kløver og lucerne
- Nye afgrødekategorier for frøgræs, fx: Svingelfrø, vårsået rajgræsfrø, efterårssået rajsvingelfrø



Det sidste ryk

- Forsiden
- Bedriftens ejendomme
- Bemærkninger
- Skema Kontrol

Generelt
Forside
Aktiv landbruger
Bedriftens ejendomme

Hvad skal jeg udfylde på forsiden?

Aktiv landbruger		
A	Opfylder du krav om at være aktiv landbruger? ?	<input type="checkbox"/> Ja
Slagtepræmie for kvier, tyre og stude ?		
B	Tilmelding til ordningen for slagtepræmie	<input type="checkbox"/> Ja
Genetisk modificerede sorter (GMO-sorter) ?		
C	Jeg dyrker en GMO-sort	<input type="checkbox"/> Ja <input type="checkbox"/> Nej
Betalingsrettigheder fra den nationale reserve ?		
D	Vil du søge betalingsrettigheder for arealer, der var midlertidigt eksproprieret i 2015 eller for våde græsarealer, hvor aktivitetskravet ikke kunne opfyldes senest 15. september 2015?	<input type="checkbox"/> Ja <input type="checkbox"/> Nej
Erklæring ?		
E	Jeg accepterer erklæringen i Fællesskema 2016.	<input type="checkbox"/> Ja <input type="checkbox"/> Nej <input type="checkbox"/> Ja

Læs erklæringen

Generelt

Forside

Aktiv landbruger

Bedriftens ejendomme

Er jeg aktiv landbruger?

Aktiv landbruger

A Opfylder du krav om at være aktiv landbruger? [?](#)

Ja

Slagtepræmie for kvier, tyre og stude [?](#)

B Tilmelding til ordningen for slagtepræmie

Ja

Genetisk modificerede sorter (GMO-sorter) [?](#)

C Jeg dyrker en GMO-sort

Ja Nej

Betalingsrettigheder fra den nationale reserve [?](#)

D Vil du søge betalingsrettigheder for arealer, der var midlertidigt eksproprieret i 2015 eller for våde græsarealer, hvor aktivitetskravet ikke kunne opfyldes senest 15. september 2015?

Ja Nej

Erklæring [?](#)

E Jeg accepterer erklæringen i Fællesskema 2016.

Læs erklæringen

Ja

Nyt om aktive landbrugere

Mere enkelt i 2016:

- Bedrifter over 40 ha støtteberettiget areal er altid aktive landbrugere
 - Uanset om man søger på CVR eller CPR
 - Uanset branchekode
- 2015-opgørelser er eneste gyldig dokumentation
 - Er de ikke klar ved ansøgning, skal de eftersendes

Gør det nemt for dig selv: Søg i CVR-nummer!

Generelt

Forside

Aktiv landbruger

Bedriftens ejendomme

- **Arealer fra den samlede bedrift**
- **Arealer fra markplanen**
- **Øvrige arealer**

Bedriftens ejendomme

På denne side oplyser du om alle bedriftens ejendomme og de arealer på bedriften, som ikke indgår i markplanen. Derudover skal du udfylde oplysninger om vandindvinding og Natura 2000.

Tip til siden

- [Sådan udfylder du siden](#)

De samlede arealer

A	Det samlede areal, du har til rådighed på din bedrift, inkl. ejendomme	20,00
B	Sum af arealerne i markplanen fra siden "Markplan og grundbetaling"	154,89
C	Øvrige arealer som bygninger, gårdsplads, veje, naturområder, skov m.v. ? (Bortset fra arealer med støtte fra Landdistriktsprogrammet eller Naturstyrelsen)	<input type="text" value="3,67"/>
D	Ligger nogen af de øvrige arealer (felt C) i Natura 2000-områder?	<input type="checkbox"/> Ja
E	Den beregnede forskel (maks. 1 ha)	<input type="text" value="-138,56"/>
F	Antal ejendomme	1

Vandindvinding [?](#)

G	Har bedriften tilladelse til vandindvinding til brug for markvanding?	<input type="checkbox"/> Ja <input checked="" type="checkbox"/> Nej
---	---	---

Ejendomme

H1	H2	H3	H4	H5	H6	H7	H8
Postnummer og by	Ejendomsnummer ?	Kommune	Ejendommens adresse	Areal ? ha ?	Ejet ?	Forpagtet ?	Autorisationsnummer (kun skøttere) ?
7560 Hjerm <input type="text"/>	9999999 <input type="text"/>	Struer <input type="text"/>	Højgårdsparken 46 <input type="text"/>	20,00 <input type="text"/>	<input checked="" type="checkbox"/>	<input type="checkbox"/>	<input type="text"/>

Generelt

Forside

Aktiv landbruger

Bedriftens ejendomme

Bedriftens ejendomme

På denne side oplyser du om alle bedriftens ejendomme og de arealer på bedriften, som ikke indgår i markplanen. Derudover skal du udfylde oplysninger om vandindvinding og Natura 2000.

Tip til siden

- [Sådan udfylder du siden](#)

De samlede arealer

A	Det samlede areal, du har til rådighed på din bedrift, inkl. ejendomme	
B	Sum af arealerne i markplanen fra siden "Markplan og grundbetaling"	20,00
C	Øvrige arealer som bygninger, gårdsplads, veje, naturområder, skov m.v. ? (Bortset fra arealer med støtte fra Landdistriktsprogrammet eller Naturstyrelsen)	154,89
D	Ligger nogen af de øvrige arealer (felt C) i Natura 2000-områder?	<input type="text" value="3,67"/>
E	Den beregnede forskel (maks. 1 ha)	<input type="checkbox"/> Ja
F	Antal ejendomme	-138,56
Vandindvinding ?		
G	Har bedriften tilladelse til vandindvinding til brug for markvanding?	1

Ejendomme

H1	H2	H3	H4	H5	H6	H7	H8
Postnummer og by	Ejendomsnummer	Kommune	Ejendommens adresse	Areal	Ejet	Forpagtet	Autorisationsnummer (kun økologer)
7560 Hjern <input type="text"/>	9999999 ?	Struer <input type="text"/>	Højgårdsparken 46	20,00 ?	<input checked="" type="checkbox"/> ?	<input type="checkbox"/> ?	<input type="text"/>

- Husk, at være opmærksom på differencen ml. felt A-B = C

Generelt

Forside

Aktiv landbruger

Bedriftens ejendomme

De samlede arealer

A	Det samlede areal, du har til rådighed på din bedrift, inkl. ejendomme	165,00
B	Sum af arealerne i markplanen fra siden "Markplan og grundbetaling"	154,89
C	Øvrige arealer som bygninger, gårdsplads, veje, naturområder, skov m.v. ? (Bortset fra arealer med støtte fra Landdistriktsprogrammet eller Naturstyrelsen)	<input type="text" value="10,11"/>
D	Ligger nogen af de øvrige arealer (felt C) i Natura 2000-områder?	<input type="checkbox"/> Ja
E	Den beregnede forskel (maks. 1 ha)	0,00
F	Antal ejendomme	2

Vandindvinding [?](#)

G	Har bedriften tilladelse til vandindvinding til brug for markvanding?	<input type="checkbox"/> Ja <input checked="" type="checkbox"/> Nej
---	---	---

Ejendomme

H1	H2	H3	H4	H5	H6	H7	H8
Postnummer og by	Ejendomsnummer ?	Kommune	Ejendommens adresse	Areal ? ha ?	Ejet ?	Forpagtet ?	Autorisationsnummer (kun økologer) ?
7560 Hjerm <input type="text"/>	9999999 <input type="text"/>	Struer <input type="text"/>	Højgårdsparken 46 <input type="text"/>	20,00 <input type="text"/>	<input checked="" type="checkbox"/>	<input type="checkbox"/>	<input type="text"/>
7560 Hjerm <input type="text"/>	9999999 <input type="text"/>	Struer <input type="text"/>	Højgårdsparken 46 <input type="text"/>	145,00 <input type="text"/>	<input type="checkbox"/>	<input checked="" type="checkbox"/>	<input type="text"/>

Forside

Aktiv landbruger

Bedriftens ejendomme

Bemærkninger

- I år er der ikke et stort bemærkningsfelt på sidste side.
- På hver side kan I nu aktivere et bemærkningsfelt.
- Fx på forsiden

Bemærkninger til forsiden

H

Markering i "Ja" åbner bemærkningsfeltet (maks. 2000 tegn). På siden "Vedhæft filer" kan du vedhæfte mere omfattende dokumentation til fællesskemaet i form af én eller flere filer.

 Ja

Forside

Aktiv landbruger

Bedriftens ejendomme

Bemærkninger til forsiden

H	Markering i "Ja" åbner bemærkningsfeltet (maks. 2000 tegn). På siden "Vedhæft filer" kan du vedhæfte mere omfattende dokumentation til fællesskemaet i form af én eller flere filer.	<input type="checkbox"/> Ja
---	--	-----------------------------

Bemærkninger til forsiden

H	Markering i "Ja" åbner bemærkningsfeltet (maks. 2000 tegn). På siden "Vedhæft filer" kan du vedhæfte mere omfattende dokumentation til fællesskemaet i form af én eller flere filer.	<input checked="" type="checkbox"/> Ja
	Kære <u>NaturErhverv</u> . Tak for et fantastisk oplæg til Landsbrugsseminar i Januar.	

Skema-kontrol & Indsend



Den Røde Firkant

 Skemaet kan ikke indsendes, da et eller flere felter ikke er udfyldt eller er udfyldt med en ugyldig værdi.
Der er fejl i felt: ErklæringIndikator - Fejl: Markér i "Ja", at du accepterer erklæringen [Forside - E] 

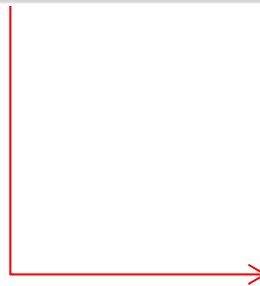

Erklæring 

E	Jeg accepterer erklæringen i Fællesskema 2016.	<input type="button" value="Læs erklæringen"/>	<input type="checkbox"/> Ja
---	--	--	-----------------------------

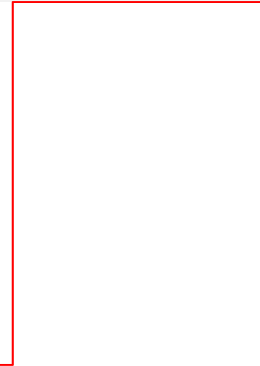

<input type="button" value="Læs erklæringen"/>	<input checked="" type="checkbox"/> Ja
--	--



Den Røde Firkant

Marker / grønne krav
Markplan og grundbetaling
Randzoner og MFO- efterafgrøder
Opfyldelse af grønne krav

2-0	520275-66	1	Vårbyg	3,54					<input type="checkbox"/>	<input type="checkbox"/>	<input type="checkbox"/>
3-0	520275-54	2	Vårhvede	4,14					<input type="checkbox"/>	<input type="checkbox"/>	<input type="checkbox"/>
4-0	520275-88	3	Vårhavre	Kan ikke vælges, når der ikke er randzone på marken [Randzoner og MFO - A9]					<input type="checkbox"/>	<input type="checkbox"/>	<input type="checkbox"/>
5-0	520275-57	267	Græs under 50% kløver/lucerne, r	2,69					<input checked="" type="checkbox"/>	<input type="checkbox"/>	<input type="checkbox"/>
21-0	521277-01	7	Korn + bælgseud under 50% bælg	0,11					<input type="checkbox"/>	<input type="checkbox"/>	<input type="checkbox"/>
22-0	519277-82	3	Vårhavre	120,44			0,01		<input type="checkbox"/>	<input type="checkbox"/>	<input checked="" type="checkbox"/>

Skema Kontrol:



Der blev fundet 11 blokerende fejl.

Fejl:

Kode	Beskrivelse	Blokerende
2579	Du skal beregne "Forskel på registreret og anmeldt tilsagnsareal" På siden "Udbetaling af tilskud - Miljø- og økologitilsagn" har du ændret i dine indberettede tilsagn, eller vi har registreret et tilsagn i dit navn. Tryk på knappen "Beregn" ud for "Beregn forskel mellem registrerede og anmeldte tilsagnsarealer" for at opdatere tabellen. Herefter kan du øverst på siden se, om der er forskel på det tilsagnsareal, vi har registreret, og det tilsagnsareal, du har anmeldt i skemaet.	Ja
2670	Du har anvendt en afgrødekode for tilsagn, men har ikke søgt om udbetaling af et tilsagn På siden "Markplan og grundbetaling" har du for mark 31-0 valgt en afgrødekode, der kun kan bruges, hvis du har tilsagn under Miljø- og økologiordningerne. Du har ikke søgt om udbetaling for markerne på siden "Udbetaling af tilskud - Miljø- og økologitilsagn". Kontroller derfor din markplan og dine tilsagn. Hvis du ikke har et miljø- eller økologitilsagn for markerne, retter du afgrødekoden på markplanen. Hvis du har tilsagn og vil have udbetalt tilskud for 2016, skal du udfylde tilsagnstype	Ja

Service-meddelelser:

Kode	Beskrivelse
2892	Accepteret reduktion i grøn støtte På siden "Opfyldelse af grønne krav" har du markeret for, at du accepterer reduktion af grøn støtte, da du ikke opfylder kravet om 5% udlægning af omdriftsarealet som miljøfokusområde (MFO), og at der er et eller flere af kravene vedrørende antallet og sammensætningen af afgrødekategorier (flere afgrøder), som du ikke opfylder. Du kan læse om konsekvenserne af dette og reglerne for MFO i øvrigt på www.naturerhverv.dk .
2810	Anmeldt GLM-elementer som miljøfokusområde (MFO) På siden "Opfyldelse af grønne krav" fremgår det af markplanen nederst på siden, at du har anmeldt mark nummer 22-0, 32-0 med GLM-elementer (søer, vandhuller eller fortidsminder), som indgår i beregningen af miljøfokusområder (MFO). Hvis de anførte GLM-elementer ikke opfylder betingelserne for GLM (fx at arealet reelt er større end 2.000 m ²), skal du indsende ændringsforslag på internet markkort, og sikre dig at du udtager andre arealer, og at du har udtaget tilstrækkeligt med andre arealer til at opfylde kravet om 5 % MFO-areal på

Skema Kontrol:

- Service Meddelelser, fejl

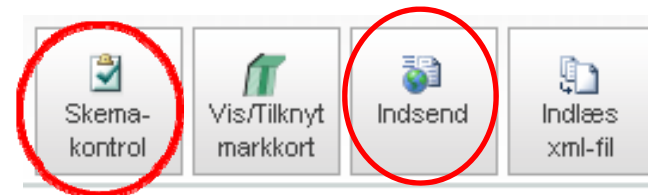

 Skemaet kan ikke indsendes, da et eller flere felter ikke er udfyldt eller er udfyldt med en ugyldig værdi.

Der er fejl i felt: ArealForskMellemBedriftogMarkplan - Fejl: Forskellen skal ligge mellem -1 og 1

Fejl:

2677 **Du har indtegnet en mark, som ikke fremgår af dit Fællesskema**
På Internet markkort (IMK) har du indtegnet mark T1. Men på markplanen og/eller på siden "Ansøgning om økologitilsagn" er ikke anmeldt en mark med samme marknummer. Kontroller derfor om markerne er indtegnet på markkort (IMK) i øverste venstre hjørne af fællesskemaet og tryk "Udfør".

2915 **Du har søgt grundbetaling til en mark, der indeholder et areal, som ikke er støtteberettiget**
På siden "Markplan og grundbetaling" har du for mark nummer 22-0 søgt om grundbetaling. Marken overlapper i IMK og herefter hente dine marker ind i Fællesskemaet. Hvis du har tilsagn på arealerne, skal du huske at indsende tilsagnsoplysninger på siden "Udbetaling af tilskud- Miljø- og økologitilsagn" for de nye marker. Du kan dele marken til kortlaget "Fradrag, grundbetaling". Hvis du mener, at de nye marker er støtteberettigede, kan du indsende fællesskemaet, selvom ændringsforslaget endnu ikke er godkendt.

Ja

Ja

Skema Kontrol:

- Service Meddelelser, fejl



Skemaet kan ikke indsendes, da et eller flere felter ikke er udfyldt eller er udfyldt med en ugyldig værdi.

Der er fejl i felt: ArealForskelMellemBedriftogMarkplan - Fejl: Forskellen skal ligge mellem -1 og 1 ha. 

Fejl:

du indbetale tilsagnet på siden "udbetaling af tilskud til miljø- og økologisagn og marker i tilskud omfattet af igangværende producentskifte". Hvis der er fejl i tilsagnslagene i Internet markkort, skriver du dette i bemærkningsfeltet på siden.

Du søger grundbetaling for mark mindre end 0,30 ha

På siden "Markplan og grundbetaling" har du søgt grundbetaling for mark 21-0. Det anmeldte areal er mindre end 0,30 ha.

Vi kan kun udbetale grundbetaling for en mark mindre end 0,30 ha, når marken sammen med andre anmeldte, støtteberettigede marker, som du har rådighed over, udgør et sammenhængende areal på mindst 0,30 ha. Det sammenhængende areal skal ligge i samme markblok. Bemærk, hvis marken er anmeldt med lavskov, skal de arealer, som marken kan sammenlægges med, også være anmeldt med lavskov. Kontroller derfor markerne på markplanen. Hvis du ikke kan lægge en mark mindre end 0,30 ha sammen med andre marker, er den ikke støtteberettiget, og du skal derfor ændre markeringen i kolonnen "Der søges grundbetaling" til "Nej".

2604

Nej

Skema Kontrol:

- Meddelelser

Servicemeddelelser:

Kode 	Beskrivelse ↑
2892	Accepteret reduktion i grøn støtte På siden "Opfyldelse af grønne krav" har du markeret for, at du accepterer reduktion af grøn støtte, da du ikke opfylder kravet om 5% udlægning af omdriftsarealet som miljøfokusområde (MFO), og at der er et eller flere af kravene vedrørende antallet og sammensætningen af afgrødekategorier (flere afgrøder), som du ikke opfylder. Du kan læse om konsekvenserne af dette og reglerne for MFO i øvrigt på www.naturerhverv.dk .

2745	Vi har ikke registreret, at du har betalingsrettigheder På siden "Markplan og grundbetaling" har du oplyst, at du søger om grundbetaling. Vi har imidlertid ikke registreret, at du råder over betalingsrettigheder på det CVR- eller CPR-nummer, som du indsender Fællesskemaet under. Hvis du ikke råder over betalingsrettigheder, kan du ikke modtage grundbetaling. Kontroller derfor dine betalingsrettigheder, og om du har modtaget registreringsmeddelelse fra os om en overdragelse af disse. Bemærk, at fristen for overdragelse er den 03-11-2015.
------	--

Kvitteringsbrev

Vi har modtaget dit Fællesskema 2016

NaturErhvervstyrelsen har modtaget dit Fællesskema [ModtagelseDatoOprindelig].

Her kan du se en oversigt over din ansøgning.

Ordning	Ansøgt under ordning
Grundbetaling	156,29 ha
Mark	0 ha
Regis [Ans	157,00 ha
Søgt betalingsrettigheder fra National Reserve	ha
Opfylder krav om aktiv landbruger	ja

 Oversigter og breve

Husk at undersøge, om oplysningerne i jeres kvitteringsbrev er korrekt.



Tilsagn

Miljø- / økologitilsagn

Udbetaling af tilskud

Registrerede tilsagn

Ansøg om nye tilsagn



Miljø- / økologitilsagn

Udbetaling af tilskud

Registrerede tilsagn

Ansøg om nye tilsagn

Har du et eksisterende miljø eller økologitilsagn, kan du bruger beregningerne på tilsagnssiden.

Udbetaling af tilskud - Miljø- og økologitilsagn

På denne side søges om udbetaling af tilskud for miljø- og økologitilsagn. Husk i felt A at tage stilling til, om betingelserne er overholdt for alle marker med tilsagn.

Tip til siden	Klik på knapperne for at
<ul style="list-style-type: none">• Sådan udfylder du siden	1. Hente oplysninger om registrerede miljø- og økologi-tilsagn ved at vælge en af disse:
<ul style="list-style-type: none">• Sådan indtegner du marker på markkort	<ul style="list-style-type: none">• Hente tilsagnstype og udløbsår UDEN at hente tilsagnsareal <input type="button" value="Hent"/>
<ul style="list-style-type: none">• Min markplan er identisk med 2015	<ul style="list-style-type: none">• Hente tilsagnstype, udløbsår OG tilsagnsareal <input type="button" value="Hent"/>
	<ul style="list-style-type: none">• Hente oplysninger fra sidste års ansøgning UDEN arealer <input type="button" value="Hent"/>
	2. Indtast manglende oplysninger om tilsagnstype og udløbsår
	3. Beregne forskel mellem registrerede og anmeldte arealer med miljø- og økologitilsagn <input type="button" value="Beregn"/>
	4. Beregne opfyldelse af grønne krav <input type="button" value="Beregn"/>

Miljø- / økologitilsagn

Udbetaling af tilskud

Registrerede tilsagn

Ansøg om nye tilsagn

Udbetaling af tilskud - Miljø- og økologitilsagn

På denne side søges om udbetaling af tilskud for miljø- og økologitilsagn. Husk i felt A at tage stilling til, om betingelserne er overholdt for alle marker med tilsagn.

Tip til siden	Klik på knapperne for at
<ul style="list-style-type: none"> • Sådan udfylder du siden 	1. Hente oplysninger om registrerede miljø- og økologi-tilsagn ved at vælge en af disse:
<ul style="list-style-type: none"> • Sådan indtegner du marker på markkort 	<ul style="list-style-type: none"> • Hente tilsagnstype og udløbsår UDEN at hente tilsagnsareal Hent
<ul style="list-style-type: none"> • Min markplan er identisk med 2015 	<ul style="list-style-type: none"> • Hente tilsagnstype, udløbsår OG tilsagnsareal Hent
	<ul style="list-style-type: none"> • Hente oplysninger fra sidste års ansøgning UDEN arealer Hent
	2. Indtast manglende oplysninger om tilsagnstype og udløbsår
	3. Beregne forskel mellem registrerede og anmeldte arealer med miljø- og økologitilsagn Beregn
	4. Beregne opfyldelse af grønne krav Beregn

Markplan for tilsagn

Vis kun marker med tilsagn

C1	C2	C3	C4	C5	C6	C7	C8	C9	C10	C11	C12			C13	C14	
Fra siden "Markplan og grundbetaling"						Anmeldt areal med tilsagn	Anmeldt areal med randzone	Omlægning til økologi (OM)		Økologitilsagn Økologisk arealtilskud, Miljøbettinget tilskud (Juletræer)		Mark-nummer	Areal fra mark-kort	Miljøtilsagn 1 MVJ-tilsagn, Miljøvenlig drift af vådområder, Pleje af græs- og naturarealer, Braklagte randzoner, Opretholdelse af ændret afvanding, Fastholdelse og pleje af vådområder		
Mark-nummer	Markblok-nummer	Af-grøde	Areal fra mark-kort	Anmeldt areal	Rand-zone areal fra mark-kort	ha	ha	Tilsagnstype	Tilsagnet udløber 31. aug.	Tilsagnstype	Tilsagnet udløber 31. aug.		ha	Tilsagnstype	Tilsagnet udløber 31. aug.	
		kode	ha	ha	ha	ha	ha									
1-0	520275-54	276	1,76	1,76		1,76						1-0	1,76	66	Pleje af græs og naturarealer uden GB, 5 år	2019

Rediger

Ændringsforslag

Korttemaer

Default

Marker

Markblokke

Grundbetaling, MFO og grøn krav

Udvalgte korttemaer

Permanent græs

Miljø- og økologitilsagn

Natur- og miljøprojekter

Kartofler

Fredskov, §3 og fredninger

Naturudpegninger

Natura2000-udpegninger

Drikkevand

Jordbunds- og terrænforhold

Matrikler og Ø-støtte

Baggrundskort

665206-32

Vis Info

Søg

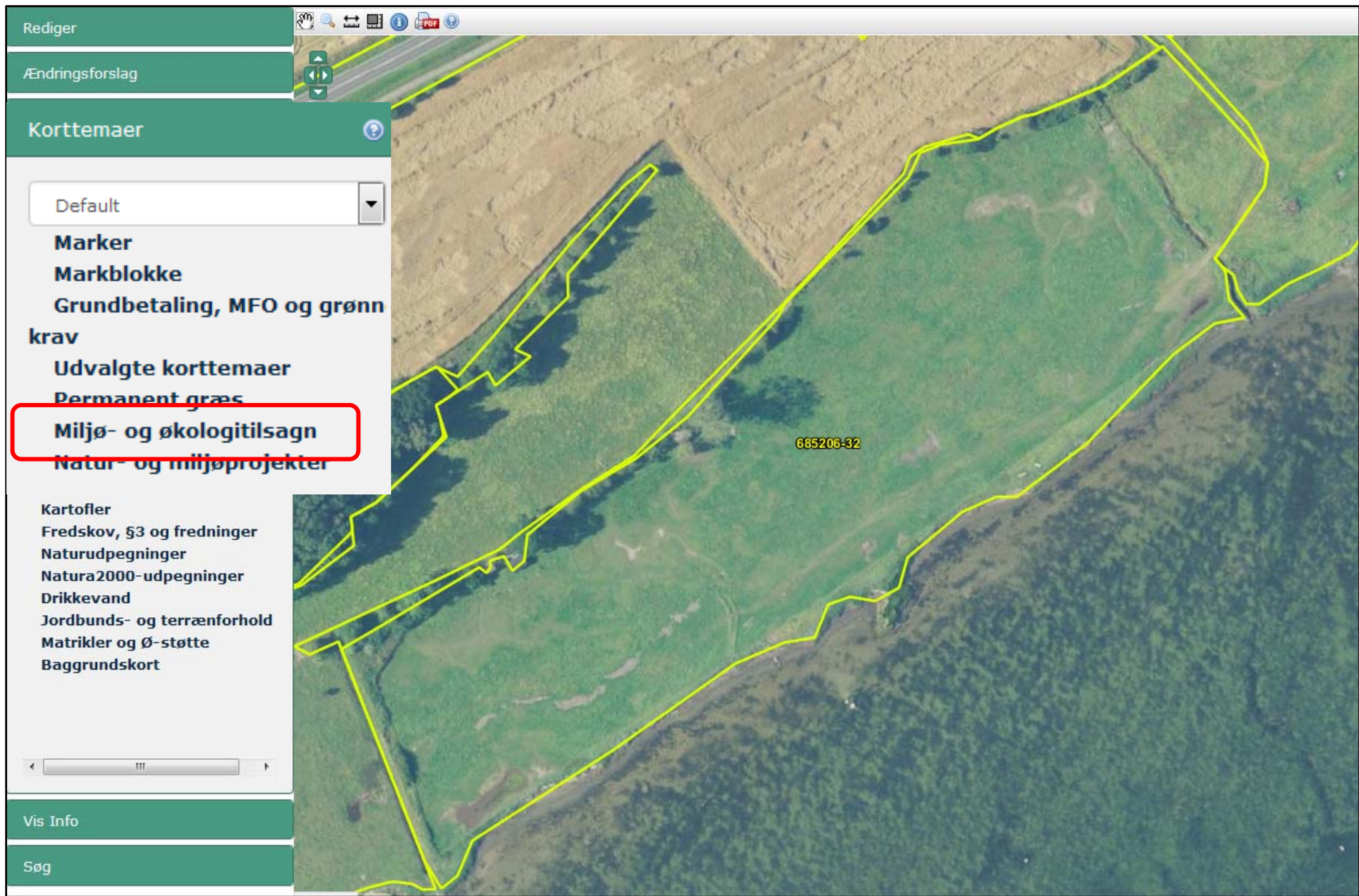

Rediger

Ændringsforslag

Korttemaer

Miljø- og økologitilsagn

Miljøtilsagn Øvrige typer

Etiket

Snap til lag

Miljøtilsagn Vådområder, 2

Snap til lag

Miljøtilsagn øvrige typer, 2

Snap til lag

Udløbne miljøtilsagn 2015

Snap til lag

Miljøtilsagn Vådområder, 2

Snap til lag

Miljøtilsagn øvrige typer, 2

Snap til lag

Udløbne miljøtilsagn 2014

Snap til lag

Miljøtilsagn type 12 50 55 2013

Snap til lag

Miljøtilsagn øvrige typer, 2

1:10000

685206-32

Vis Info

Søg

Rediger

Markkort: Tilsagnsmarkkort 2016
Type: Fællesskema 2016

Vælg Markkort

Markliste Markkontrol

Tegneredskaber:

- Opret mark
- Rediger mark
- Slet mark(er)
- Sammenlæg marker
- Opsplit mark
- Opret mark i en hel markblok
- Slet alle marker

1:500
1:1000
1:2500
1:10000

Opret mark ud fra korttema

685206-32
74 74

Ændringsforslag
Korttemaer
Vis Info
Søg

Rediger

Markkort: Tilsagnsmarkkort 2016
Type: Fællesskema 2016

Vælg Markkort

Markliste Markkontrol

Opret mark ud fra korttema

Vælg korttemaet, du ønsker at oprette marken ud fra.

Miljøtilsagn Øvrige typer

Kartoffelbrok
Lavbund vådomr - F

1:500
1:1000
1:2500
1:5000

MB
Markblokke (gældende)
Miljøtilsagn vådområder
Miljøtilsagn Øvrige typer
OM
Planlægning
Private vådområder

Tilsagn, Økologiske arealtilskud 2015-2020
Trampestier
VMPII anlæg

Forhåningsforslag

Korttemaer

Se info

Søg

Rediger

Markkort: Tilsagnsmarkkort 2016
Type: Fællesskema 2016

Vælg Markkort

Markliste Markkontrol

Opret mark ud fra korttema ✕
Vælg en polygon i temaet.

Forrige Næste

1:500
1:1000
1:2500
1:10000

685206-32
7-1
7-4

#redningsforstog

Korttemaer

Vej info

Søg

Rediger

Markkort: Tilsagnsmarkkort 2016
Type: Fællesskema 2016

Vælg Markkort

Markliste Markkontrol

Opret mark ud fra korttema

Hovedafgrøde:
(254) Miljøgræs MVJ-tilsagn (0 l)

Marknummer:
7-1

Forrige Gem

1:500
1:1000
1:2500
1:10000

685206-32
7-1
7-4

Rediger

Markkort: Tilsagnsmarkkort 2016
Type: Fællesskema 2016

Vælg Markkort

Markliste Markkontrol

Tegneredskaber:

- Opret mark
- Rediger mark
- Slet mark(er)
- Slet del af mark
- Sammenlæg marker
- Opsplit mark
- Opret mark i en hel markblok
- Slet alle marker
- Tillip mark
- Opret mark ud fra korttema
- Kopier mark fra egen markplan
- Udvid mark

1:500
1:1000
1:2500
1:10000

Ændringsforslag
Korttemaer
Vis Info
Søg

The image displays a software interface for managing land parcels. The main area is an aerial photograph overlaid with a map. A large parcel is outlined in red, and its boundary is also marked with a yellow dashed line. Several other parcels are outlined in yellow. The map includes a toolbar with navigation and editing tools, and a list of drawing tools on the left. The parcel labels '7-1', '685206-32', and '7-4' are visible on the map.

Rediger

Markkort: Tilsagnsmarkkort 2016
Type: Fællesskema 2016

Vælg Markkort

Markliste Markkontrol

Tegneredskaber:

- Opret mark
- Rediger mark
- Slet mark(er)
- Slet del af mark
- Sammenlæg marker
- Opsplit mark
- Opret mark i en hel markblok

1:500

1:1000

1:2500

1:10000

584205-06

5-0

0.16

Tilkliip mark

Udvid mark

Rediger

Markkort: Tilsagnsmarkkort 2016
Type: Fællesskema 2016

Vælg Markkort

Markliste Markkontrol

Tilklip mark

Klik på den mark du vil tilklippe.

Næste

1:500
1:1000
1:2500
1:10000

584205-06

5-0

0.16

Rediger ?

Markkort: Tilsagnsmarkkort 2016
Type: Fællesskema 2016

Vælg Markkort

Markliste Markkontrol

Tilklip mark x

Vælg evt. ordning at klippe til. Tryk Næste.

Grundbetaling 2016

Forrige Næste



The image shows a software interface for editing a map. On the left, there is a sidebar with a green header 'Rediger' and a help icon. Below it, the map type is identified as 'Tilsagnsmarkkort 2016' and 'Fællesskema 2016'. There are buttons for 'Vælg Markkort', 'Markliste', and 'Markkontrol'. A 'Tilklip mark' button with a close icon is also present. A dialog box is open in the center, prompting the user to 'Vælg evt. ordning at klippe til. Tryk Næste.' and showing a checked checkbox for 'Grundbetaling 2016'. At the bottom of the dialog are 'Forrige' and 'Næste' buttons. The main map area shows an aerial view of a brown field with a red dashed boundary and a green boundary. The field is labeled with '684205-06' and '5-0'. A green contour line is labeled '0.16'. The map is part of a software interface with various controls and a sidebar.

Rediger

Markkort: Tilsagnsmarkkort 2016
Type: Fællesskema 2016

Vælg Markkort

Markliste Markkcontrol

Tilklip mark

< 1 2 >

Hovedafgrøde:
(253) Miljøgræs MVJ-tilsagn (80)

Marknummer:
5-0

Forrige Gem

1:500
1:1000
1:2500
1:10000

Rediger



Markkort: Tilsagnsmarkkort 2016

Type: Fællesskema 2016

Vælg Markkort

Markliste

Markkontrol

Tilklip mark



<

1

2

>

Hovedafgrøde:

(253) Miljøgræs MVJ-tilsagn (80)



Marknummer:

5-1

Forrige

Gem

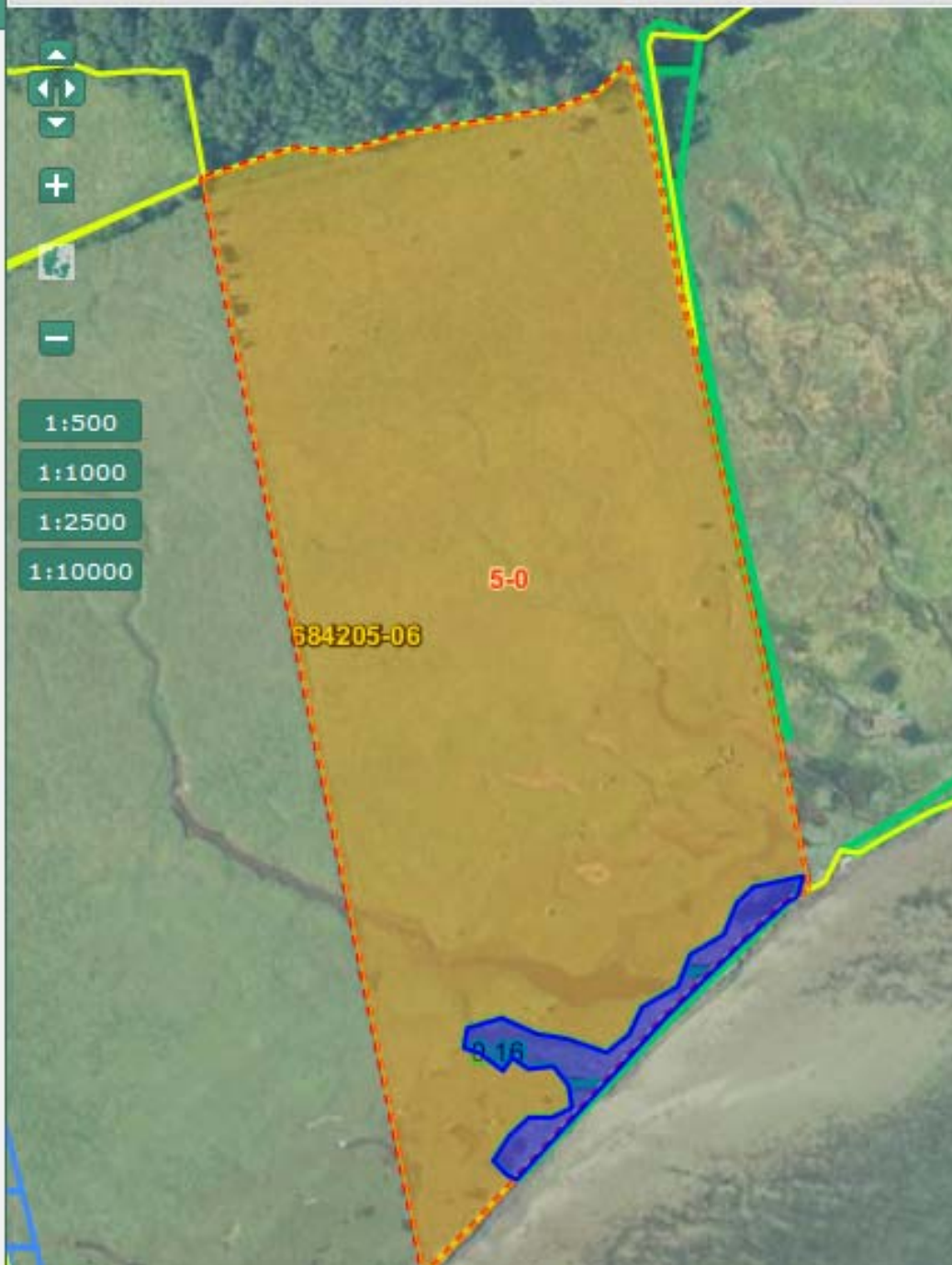





”Udbetaling af tilskud

Nyt i skemaet: ”Forskel på registreret og anmeldt tilsagnsareal”

B1		B5	B6	B7	B8	B9
Forskel på registreret og anmeldt tilsagnsareal		Difference	Accept af underanmeldt tilsagn og evt. krav om tilbagebetaling	Accept af overanmeldelse af tilsagn	Omfattet af igangværende producent-skifte	Accept af forskel på indtegnet areal og registreret tilsagnsareal og evt. krav om tilbagebetaling
Der tages forbehold for, at de registrerede arealer kan være forbundet med sagsbehandling.						
4	Miljøvenlig drift af græsarealer, 20 år (1997 - 2002)					
52	Pleje af græs og naturarealer, 5 år (2010 - 2011)	ha	?	?	?	?
7	Udtagning af agerjord, 20 år (1994 - 2002)	2,81	<input type="checkbox"/>	<input type="checkbox"/>	<input type="checkbox"/>	<input type="checkbox"/>



Anmeldt areal med tilsagn nedskrevet

(enten via beregning eller manuelt):

C1	C2	C3	C4	C5	C6	C7	C8	C9	C10	C11	C12	C13	C14	
Fra siden "Markplan og grundbetaling"						Anmeldt areal med tilsagn	Anmeldt areal med randzone	Økologi (OM)	Økologitilsagn Økologisk arealtilskud, Miljøbetings tilskud (Juletrær)	Mark-nummer	Areal fra mark-kort	Miljøtilsagn 1 MVJ-tilsagn, Miljøvenlig drift af vådområder, Pleje af græs- og naturarealer, Braklagte randzoner, Opretholdelse af ændret afvanding, Fastholdelse og pleje af vådområder	Tilsagnstype	Tilsagnets udløber 31. aug.
Mark-nummer	Markblok-nummer	Af-grøde	Areal fra mark-kort	Anmeldt areal	Randzone areal mark-kort									
		kode	ha	ha	ha	ha						ha		
1-0	703177-82	254	53,52	53,52								53,52	52 Pleje af græs og naturarealer, 5 år (2010 - 2011) 2016	
1-1	703177-82	254	33,51	33,51								33,51	4 Miljøvenlig drift af græsarealer, 20 år (1997 - 2002) 2020	
						26	53,52							
						30	30,70							



Ny forskelsviser:

Forskel på registreret og anmeldt tilsagnsareal			forbindelse m...				
Der tages forbehold for, at de registrerede arealer løbend...			sbehandling.				
B1	B2	B3	B5	B7	B8	B9	
Tilsagnstype	Udløbs- år	Registreret tilsagnsareal	Difference	af meldt og evt.	Accept af over- anmeldelse af tilsagn	Omfattet af igangværende producent- skifte	Accept af forskel på indtegnet areal og registreret tilsagnsareal og evt. krav om tilbage- betaling
	år	ha		?	?	?	?
4 Miljøvenlig drift af græsarealer, 20 år (1997 - 2002)	2020	30,70			<input type="checkbox"/>	<input type="checkbox"/>	<input type="checkbox"/>
			ha				
							0,00



Tilsagn – pleje af græs

- Tegn ikke-støtteberettigede arealer ud af marken
- GB-fradragsarealer
- Hvorfor forsvinder der tilsagnsarealer
 - Kort er styrende fra 2015
 - Arealer vokser ud af støtteberettigelsen – træer og buske
 - Søer og andet opstår som gør at arealet ikke er støtteberettiget





Sådan søger du dispensation

- [Send en mail til: mail@naturerhverv.dk](mailto:mail@naturerhverv.dk)
- Begrund hvorfor tilsagnsbetingelserne ikke er opfyldt
- Se videoerne





Oplysning om webadresse

Erhvervsmæssige hjemmeside - Oplys webadressen

Erhvervsmæssig hjemmeside	
<i>Hvis din bedrift har en eller flere erhvervsmæssige hjemmesider, og hvis du ansøger om udbetaling af miljø- eller økologisk støtte, er du forpligtet til at oplyse adressen på den eller de hjemmesider.</i>	
H	Web-adresse
	<input type="text"/>

Husk logo og tekst på dit website





Unge landbrugere

Unge landbr. og skov

Unge landbrugere

Skovtilsagn - arealer

Skovtilsagn - træer og hegn





Unge nyetablerede landbrugere

- Tillæg til grundbetaling op til 90 ha på ca. 580 kr. pr hektar
- Du er højst 40 år i ansøgningsåret
- Du er førstegangsetableret som landbruger inden for de seneste 5 år





Unge landbrugere – første gang i 2016?

1. Vedhæft dokumentation, der passer til virksomhedsformen

Dokumentation vedrørende ansøgevirkksomhed	
Erklæringer	
G	Hvis ansøgevirkksomheden er et I/S, K/S eller et kapitalse
	• Erklæring for I/S og K/S
	• Ejererklæring for kapitalsekskab
	• Oplysningsskema for yderligere unge landbrugere
Dokumentation	
H	Udfyld felt C til F, vælg derefter dokumentationstype i rul
	Beskrivelse
	Vælg eller indtast ... ▾
<input checked="" type="checkbox"/> Indsæt dokumentation	

2. Indtast alder og ejerandel i procent - maks. 40 år i hele år 2016

3. Indtast oplysninger om tidligere etablering - tæller med i støtteperioden på 5 år



Miljø- og Fødevareministeriet
NaturErhvervstyrelsen

Betalingsrettigheder & Fuldmagter





Betalingsrettigheder og skemaer



Skemaer

[- Spørgsmål og svar](#)
[- Kom godt i gang](#)

Her kan du oprette nye skemaer, udfylde og indsende dem

Når du har oprettet et nyt skema, klikker du på knappen "Hent" for at opdatere siden. Det kan tage nogle minutter. Klik gerne på "Hent" flere gange. Det oprettede skema vil blive vist under "Skemaer der ikke er indsendt".

[Se dine betalingsrettigheder](#)

Opret nyt skema



Betalingsrettigheder og skemaer

Favoritter **Alle**

Søg skema

Institution **Område**

Vælg en institution ▼ Vælg et område ▼

Varig overdragelse (salg)	2	2016	<input type="button" value="Opret"/>
Midlertidig overdragelse (bortforpagtning)	2	2016	<input type="button" value="Opret"/>
Forkortning af forpagtning (eksisterende aftale)	2	2016	<input type="button" value="Opret"/>
Forlængelse af bortforpagtning (eksisterende aftale)	2	2016	<input type="button" value="Opret"/>



Betalingsrettigheder og skemaer



Brugerguide til overdragelse af betalingsrettigheder – ansøgningsåret 2016

Oktober 2015



Søg national reserve

Betalingsrettigheder fra den nationale reserve ?

Søger du betalingsrettigheder fra den nationale reserve for arealer, der var midlertidigt eksproprieret i 2015?

B Hvis du svarer "ja" skal du

- Indtegne arealerne på markkort
- Hente arealerne ind i fællesskemaet med funktionen "Hent marker fra markkort"
- Udfylde "Markplan for den nationale reserve" nedenfor med markering i D3

C Søger du betalingsrettigheder fra den nationale reserve for våde brak- og græsarealer, hvor aktiviteter ikke blev opfyldt senest den 15. september 2015?

Hvis du svarer "ja", skal du udfylde "Markplan for den nationale reserve" nedenfor med markering

Ekstra

Rettigheder og GMO

Vedhæft filer

Vis ændringer

Næste side >>

Ja Nej

Ja Nej

Markplan for den nationale reserve

D1	D2	D3	D4
Fra siden "Markplan og grundbetaling"		Jeg søger betalingsrettigheder fra den nationale reserve	
Marknummer	Markbloksnummer	For arealer, der var midlertidigt eksproprieret i 2015	For våde brak- og græsarealer, hvor aktivitetskravet ikke kunne opfyldes senest 15. september 2015
<input type="text"/>	<input type="text"/>	<input type="checkbox"/>	<input type="checkbox"/>

Indsæt mark



Fuldmagter – 22.000 ophører i 2016

Ministeriet for Fødevarer, Landbrug og Fiskeri
Tast selv-service

Du er logg

Velkommen Oversigter og breve Skemaer **Fuldmagter** Økonomi Markkort

Fuldmagter

Du har givet fuldmagt til:

<u>CVR</u>	<u>CPR</u>	<u>Navn ↑</u>	<u>Journalnr.</u>	<u>Område</u>
12345678		Landboforeningen	14-0001345	Alle



Rediger fuldmagt

Tips:

- Giv fuldmagt i CVR-nummer
- Giv fuldmagt til alle ordninger
- Giv til maksimalt 5 år

Du har givet fuldmagt til:

<u>CVR</u>	<u>CPR</u>	<u>Navn ↑</u>	<u>Journalnr.</u>	<u>Område</u>
12345678		Landboforeningen	14-0001406	Alle

Vis Rediger

Giv ny fuldmagt



Motorvejen i Fællesskemaet

Forside
Markkort
Markplan
Grønne Krav

Forside
Bedriftens ejendomme

(Tilsagn)
(Unge landbrugere)
(Betalingsrettigheder)

Bemærkninger
Skemakontrol

