



# Hvad er bedste praksis?

v/ Peter Ritzau Eigaard og Signe H. Blegmand

# Før du logger på Tast selv-service



Gælder fuldmagten hele 2016?



Lav en oversigt over ændringer

# Kort om ny IMK-brugerflade



Markkontrol



Korttemaer ?

Default

**Marker**  
**Markblokke**  
**Grundbetaling, MFO og grønne krav**  
**Udvalgte korttemaer**  
**Permanent græs**  
**Miljø- og økologitilsagn**  
**Natur- og miljøprojekter**

**Vandløbsrestaureringsprojekter**  
**Natura2000-projekter**  
**Vandprojekter**  
**Øvrige projekttilskud**  
**Randzoner**  
**Kartofler**  
**Fredskov, §3 og fredninger**  
**Naturudpegninger**  
**Natura2000-udpegninger**  
**Drikkevand**  
**Jordbunds- og terrænforhold**  
**Matrikler og Ø-støtte**  
**Baggrundskort**

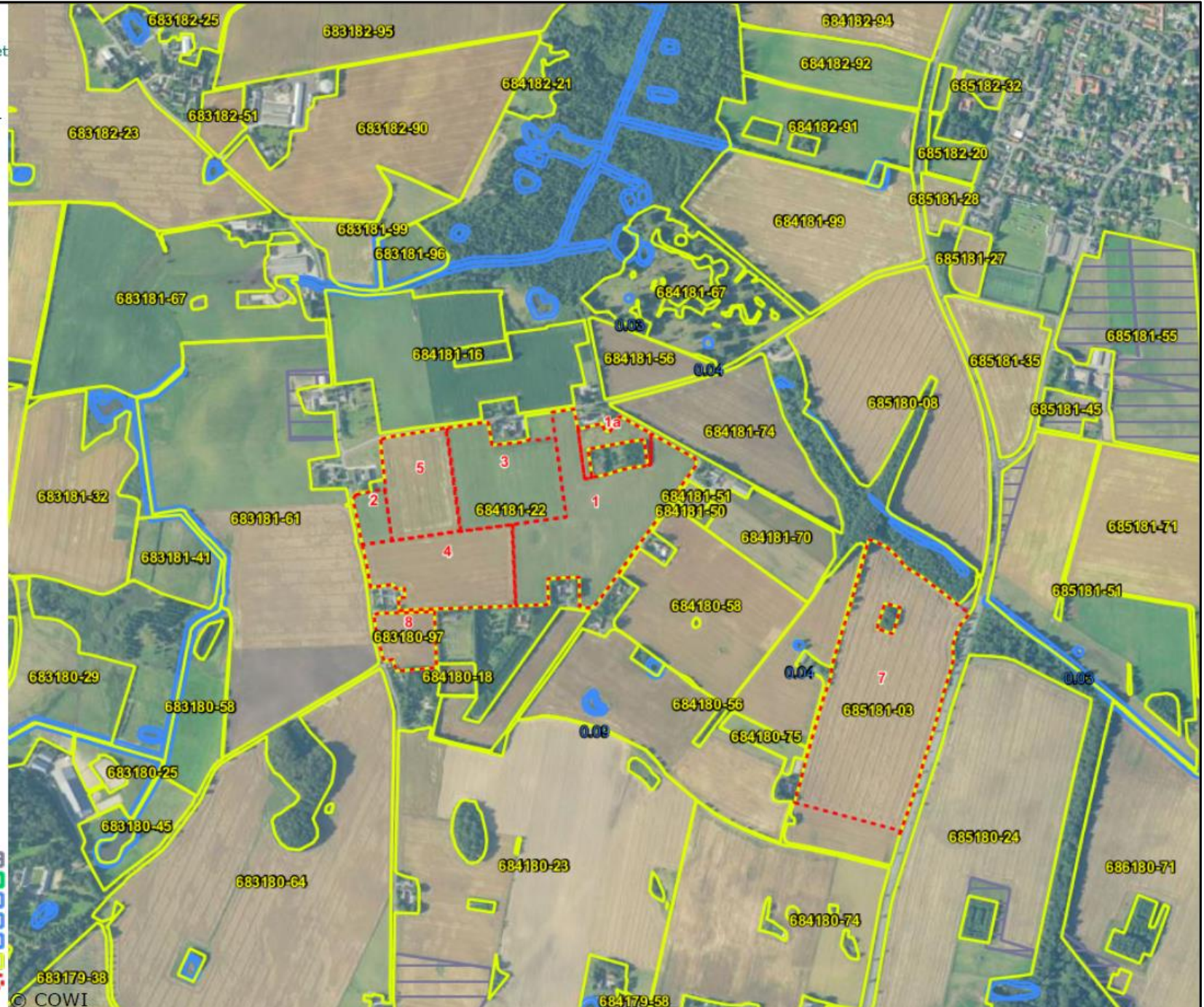

- Græs i 5 år - 2014
- Fradrag grundbetaling
- GLM fortdisminder
- GLM søer
- MFO randzone/bræmmekort
- Markblokke (gældende)
- Egne markkort
- Egne ændringsforslag



# Ny knap til "mark-kontrol" i IMK

Rediger

Skema: FS2016  
Journalnr.: 15-0012576  
Markkort: Markkort 2016  
Type: Fællesskema 2016

**Markkontrol**

Antal n  
Totalt indtegnet areal:

| Marknr. | Kort (ha) | Skema (ha) | Diff. |
|---------|-----------|------------|-------|
|---------|-----------|------------|-------|

Opdater liste    Udskriv liste

Tegneredskaber:  
Opret mark  
Rediger mark  
Slet mark(er)  
Slet del af mark  
Sammenlæg marker  
Opsplit mark  
Opret mark i en hel markblok  
Slet alle marker  
Tilklip mark

1.45.6.2815

Gentag kontrol

- Markblokken i mark 8 er opdateret og marken skal rettes til
- Mark 4 Krydser markblokgrænsen og marken skal rettes til
- Mark 8 Krydser markblokgrænsen og marken skal rettes til
- Mark 7 overlapper Gårdejer Jørgen mark 11B med 0,29ha;

# Indtegn alle landbrugsarealer

The screenshot displays a software interface for land management. On the left, there is a sidebar with various controls and a list of actions. The main area shows an aerial map with a red dashed outline indicating a selected area. Three red circles highlight specific features: one around a building complex, one around a field area, and one around a long horizontal boundary line. A red number '4' is visible on the map.

**Markliste** **Markkontrol**

**Antal marker:**  
**Totalt indtegnnet areal:**

| Marknr. | Kort (ha) | Skema (ha) | Diff. |
|---------|-----------|------------|-------|
|---------|-----------|------------|-------|

**Opdater liste** **Udskriv liste**

**Tegneredskaber:**

- Opret mark
- Rediger mark
- Slet mark(er)
- Slet del af mark
- Sammenlæg marker
- Opsplit mark
- Opret mark i en hel markblok
- Slet alle marker
- Tilklip mark
- Opret mark ud fra korttema
- Kopier mark fra egen markplan

**Udvid mark**

**Ændringsforslag**

**Korttemaer**

**Vis Info**

**Søg**

1:500  
1:1000  
1:2500  
1:10000

4

# Indtegn alle landbrugsarealer

Markliste Markkontrol

Antal marker:

Totalt indtegnet areal:

| Marknr. | Kort (ha) | Skema (ha) | Diff. |
|---------|-----------|------------|-------|
|---------|-----------|------------|-------|

Opdater liste Udskriv liste

1:500  
1:1000  
1:2500  
1:10000

**Udvid mark** ✕

Indtegn polygon der lægges til marken.

Forrige Næste

ve info

Søg

An aerial photograph of a rural area. A large, irregular polygon is outlined in cyan, covering most of the field. A smaller, irregular polygon is outlined in red dashed lines, located in the lower-left part of the cyan polygon. A small red number '4' is visible near the top-right corner of the cyan polygon. The background shows a mix of brown and green fields, some buildings, and a road.

# Tjek marklisten for overlap med korttemaer

**Rediger**

Skema: FS2015  
Journalnr.: 15-0102999  
Markkort: Test 2015

**Markliste**

Antal marker: 9  
Totalt indtegnet areal: 152,84  
Fradrag, grundbetaling: 0,22  
MFO Randzone/bræmmer: 1,22  
GLM Søer: 0  
GLM Fortidsminder: 0,03

**Mark: 1**  
Geom. areal: 22  
Afgroede: Vårbyg  
MFO Randzone/bræmmer: 0,33  
GLM Fortidsminder: 0,03  
Vis på kort Slet

**Mark: 2**  
Geom. areal: 20,26  
Afgroede:  
MFO Randzone/bræmmer: 0,18  
Vis på kort Slet

1:500  
1:1000  
1:2500  
1:10000

Opdater liste    Udskriv liste

Tegnerredskaber:  
Opret mark  
Rediger mark  
Slet mark(er)  
Slet del af mark  
Sammenlæg marker  
Opsplit mark  
Opret mark i en hel markblok  
Slet alle marker  
Tilklip mark  
Opret mark ud fra korttema  
Kopier mark fra egen markplan  
Udvid mark

694186-68  
695186-47  
695186-88  
696186-05  
696186-03  
695186-23  
695186-85  
695186-81  
695186-30  
695185-85  
695185-86  
696185-7  
695185-5



# Marker med miljø og økologitilsagn

Rediger

Skema: FS2015  
Journalnr.: 15-0102999  
Markkort: Test 2015  
Type: Fællesskema 2015

Vælg Markkort

Markliste Markkontrol

Antal marker:  
Totalt indtegnet areal:

| Marknr. | Kort (ha) | Skema (ha) | Diff. |
|---------|-----------|------------|-------|
|---------|-----------|------------|-------|

Opdater liste Udskriv liste

Opret mark ud fra korttema ✕

Vælg en polygon i temaet.

Forrige Næste

# Gør kortet færdigt, før du går til skemaet

Hver gang du retter i kortet, skal du:

- Hente marker fra IMK
- Beregne opfyldelse af grønne krav
- Beregne evt. miljø- og økologitilsagn



Jeres input til bedste praksis i IMK?



Antal marker: 5  
Totalt indtegnnet areal: 27,97

| Marknr. | Kort (ha) | Skema (ha) | Diff. |
|---------|-----------|------------|-------|
| 1-0     | 8,71      | 8,71       | 0,00  |
| 1-1     | 3,91      | 0          | -3,91 |
| 1-2     | 6,77      | 0          | -6,77 |
| 2-0     | 4,73      | 4,61       | -0,12 |
| 3-0     | 3,85      | 3,85       | 0,00  |
| 10      | 0         | 3,91       | 3,91  |
| 11      | 0         | 6,77       | 6,77  |

Opdater liste    Udskriv liste

# Nyt i Fællesskema 2016

## Markplan og grundbetaling

På denne side anmelder du alle bedriftens marker. Her søger du om grundbetaling og ø-støtte. Bemærk, at du ikke kan indsætte marker i markplanen. Du indtegner marker på markkortet og henter dem derefter ind i skemaet.

### Tip til siden

- [Sådan udfylder du siden](#)
- [Hvilke arealer skal anmeldes på markplanen](#)
- [Sådan søger du støtte under artikel 32](#)

### Klik på knapperne for at

- Hente marker fra markkort
- Sortere marker
- Hente oplysninger fra sidste års ansøgning UDEN arealer
- Beregne forskel mellem registrerede og anmeldte arealer med miljø- og økologitilsagn
- Beregne opfyldelse af grønne krav
- Overføre marker, der har markering i feltet "Overfør til ansøgning om nye tilsagn", til siden "Ansøg om nye tilsagn"

Hent

Sortér

Hent

Beregn

Beregn

Overfør

## Markplan

| A1          | A2              | A3   | A4                 | A5  | A6  | A7  | A8  | A9  | A10     | A11     | A12   |
|-------------|-----------------|--|--------------------|---|---|---|---|---|---------|---------|---|
| Mark-nummer | Markblok-nummer | Afgrøde  | Areal fra markkort | Mark-blokkens støtte-procent  | Anmeldt areal   | Jeg søger grundbetaling                       |   | Jeg søger ø-støtte  | Lavskov |         | Overfør til ansøgning om nye tilsagn          |
|             |                 | <a href="#">Klik her for at se en oversigt over afgrødekoder</a> |                    |  |  | <input type="checkbox"/> "Ja" for alle marker |  |  | Plantet | Stævnet | <input type="checkbox"/> "Ja" for alle marker |
|             |                 | kode   | ha                 | %   | ha  |   | Under artikel 32  | <input type="checkbox"/> "Ja" for alle marker   | år      | år      |   |
|             |                 | Sum  | 0,00               |   | 0,00  | 0,00  | 0,00  | 0,00  |         |         |   |

# Nyt i Fællesskema 2016

- Hente marker fra markkort

Hent

- Beregne opfyldelse af grønne krav

Beregn



"Ja"

**for alle  
marker**

## Bemærkninger til forsiden

H

*Markering i "Ja" åbner bemærkningsfeltet (r  
omfattende dokumentation til fællesskemae*

# Markplan og MFO-arealer

Færrest mulige rettelser i kortet, når du er gået i gang med skemaet

Begræns brugen af:

• Hente marker fra markkort

Hent

• Beregne opfyldelse af grønne krav

Beregn

# Nyt for miljø- og økologitilsagn

Den indtegnede mark skal være identisk med tilsagnspolygonen  
- blokerende fejl for tilsagn givet i 2015

| Forskel på registreret og anmeldt tilsagnsareal   |   |                              |                          |            |   |                          |
|---|---|------------------------------|--------------------------|------------|---|--------------------------|
| Der tages forbehold for, at de registrerede arealer løbende reguleres i forbindelse med s |   |                              |                          |            |   |                          |
| B1  | B2  | B3                           | B4                       | B5         |   |                          |
| Tilsagnstype  | Udløbs-<br>år   | Registreret<br>tilsagnsareal | Anmeldt<br>tilsagnsareal | Difference | Accept<br>under<br>tilsag<br>krav<br>tilbage-<br>betaling | nf<br>an<br>od<br>ift    |
|   | år  | ha                           | ha                       | ha         |   |                          |
| 4   | Miljøvenlig drift af græsarealer, 20 år (1997 - 2002) | 2020                         | 30,70                    | 33,51      | 2,81  |                          |
| 52  | Pleje af græs og naturarealer, 5 år (2010 - 2011)     | 2016                         | 68,15                    | 68,07      | -0,08   | <input type="checkbox"/> |
| 7   | Udtagning af agerjord, 20 år (1994 - 2002)            | 2016                         | 6,90                     | 6,90       | 0,00  | <input type="checkbox"/> |

Accept af over-anmeldelse af tilsagn

?

Accept af forskel på indtegnet areal og registreret tilsagnsareal og evt. krav om tilbagebetaling

?



# Udbetaling af miljø- og økologtilsagn

De fleste gange skal du hente tilsagn med tilsagnsareal

• Hente tilsagnstype, udløbsår OG tilsagnsareal

Hent

Begræns brugen af:

Beregne forskel mellem registrerede og anmeldte arealer med miljø- og økologtilsagn

Beregn

- beregningen sletter markering for accept af forskelle

# Godt at vide – miljø- og økologitilsagn

Hvis du accepterer en forskel, går ansøgningen til manuel sagsbehandling

Hvis du kan tegne mere nøjagtigt i IMK, bør du gøre det

Ellers kan du nedskrive tilsagnsarealet – dog ikke for Økologisk Arealtilskud

# Skovtilsagn – indtegnn etapens areal

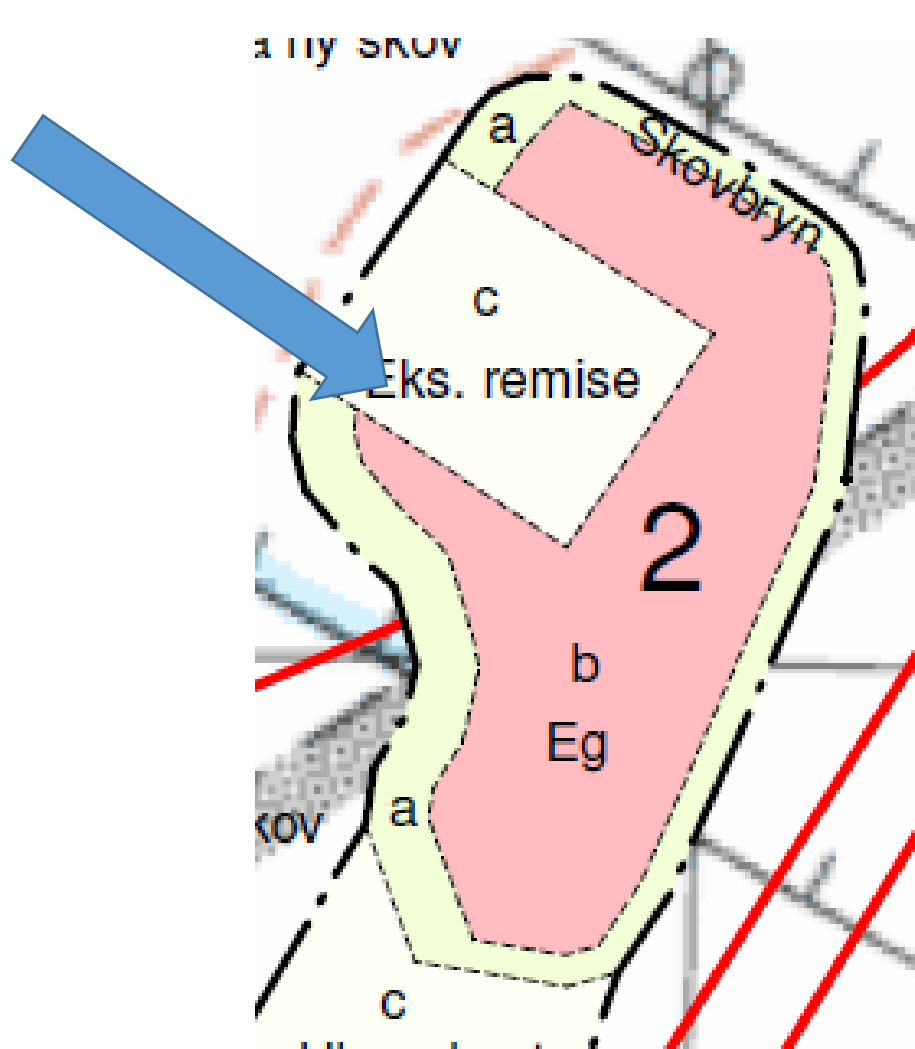

# Tjek korttemaer: artikel 32 og GB-fradrag

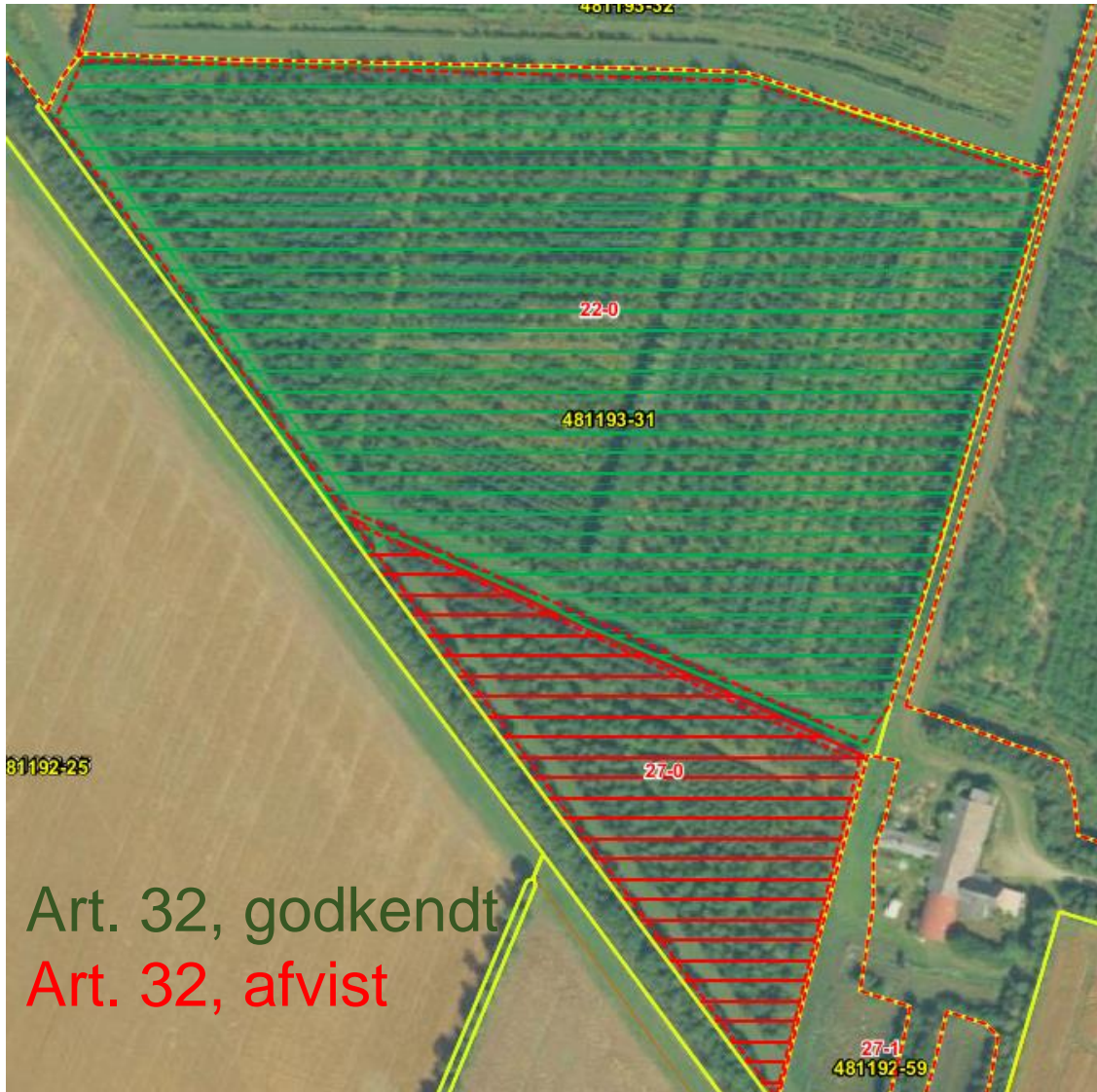

# Få gode vaner – prøv at begrænse



Gem



Ja



Nej



Skema-  
kontrol



”Læs HELE skemakontrollen”

# Læs HELE skemakontrollen

Ikke-blokerende fejl medfører automatisk brev eller manuel sagsbehandling

Servicemeddelelser kan hjælpe jer til at finde "smuttere"

# Send en fejlmeldingsformular

Tjek først driftstatus!

Brug formularen på hjemmesiden

I kan nøjes med én formular, selvom flere kollegaer oplever samme fejl

I får dokumentation til senere brug (force majeure)

Vi svarer tilbage, når fejlen er løst

# Jeres input til bedste praksis i skemaet?

- send evt. til [sib@naturerhverv.dk](mailto:sib@naturerhverv.dk)